

VISTA FRONTAL
ESC. 1:50

EU  **CRIXÃS**

LETREIRO EM CHAPA DE FERRO COM
PINTURA ESMALTE SINTÉTICO
AUTOMOTIVO

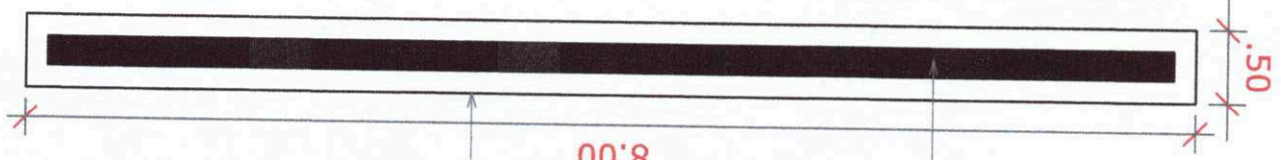

PLANTA BAIXA
ESC. 1:50

LETREIRO EM CHAPA DE FERRO COM
PINTURA ESMALTE SINTÉTICO
AUTOMOTIVO

BASE EM PARDE DE
ALVENARIA E CONCRETO

AREA TOTAL DE COBERTURA : XXm²
AUTOR ENG. CIVIL JOSÉ COELHO DE OLIVEIRA CREA: 180432/D-TO
PROPRIETARIO PREFEITURA MUNICIPAL DE CRIXÁS-TO CNPJ:01.612.821/0001-41
ENDEREÇO ACESSOS DA CIDADE, CRIXÁS DO TOCANTINS.
PROJETO ARQUITETÔNICO LETREIROS EU AMO CRIXÁS



970000

1/1

RELATÓRIO FOTOGRÁFICO - BM			
OBRA	LETREIROS		
PROMOTOR	PREFEITURA MUNICIPAL DE CRIXÁS-TO		
CONTRATADA			
ASSUNTO	RELATÓRIO FOTOGRÁFICO DE SERVIÇOS REALIZADOS		
OPERAÇÃO	CONTRATO-PREFEITURA	MUNICÍPIO	DATA
	014/2021	CRIXÁS DO TOCANTINS	03/05/2021



Foto 01



Foto 02 -

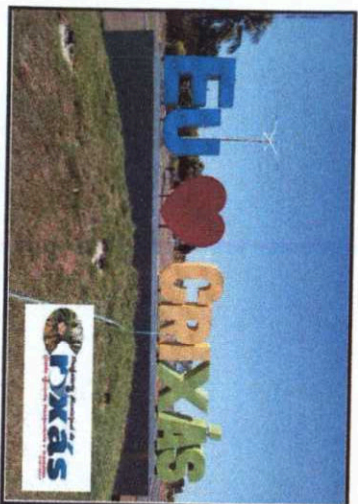

Foto 03 -

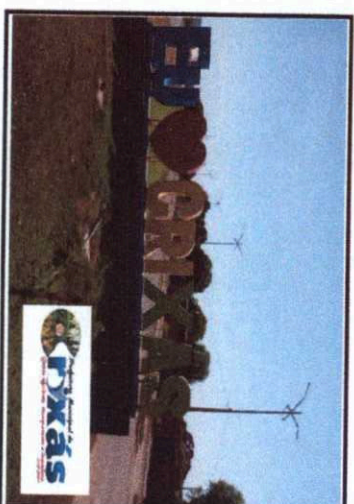

Foto 04 -



Foto 05 -

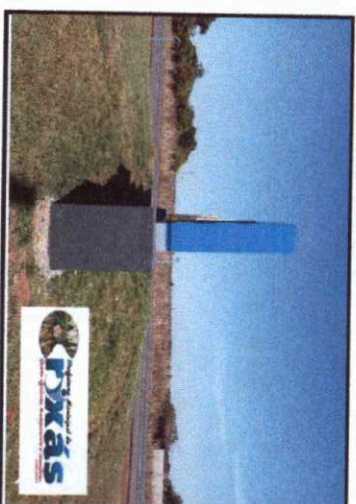

Foto 06 -

COELHO NETO ENGENHARIA LTDA - CNPJ: 27.909.853/0001-05
HONORATO FERREIRA DOS SANTOS NETO
Engº Civil - CREA: 307388/D-TO

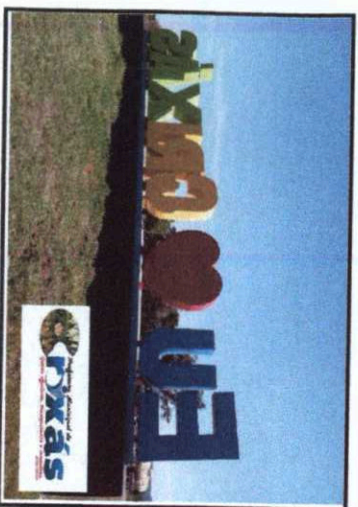

RRE - RELATÓRIO RESUMO DO EMPREENHIMENTO - TOMADOR

PROponente / Tomador PREFEITURA MUNICIPAL DE CRIXÁS-TO		Nº OPERAÇÃO RECURSO PRÓPRIO		Nº SICONV 0
APÉLIDO DO EMPREENHIMENTO PRESTAÇÃO DE SERVIÇOS DE PRODUÇÃO E MONTAGEM DE DOIS LETREIROS		MUNICÍPIO / UF CRIXÁS DO TOCANTINS-TO		REPASSSE 0,00
VALORES CONTRATADOS (R\$):		CONTRAPARTIDA INVESTIMENTO		
RECURSO	OGU	45.423,10	45.423,10	2
	Nº RRE			

Situação do TC/CR: Normal	ma-21 100,00%	Percentual previsto em:
-------------------------------------	-------------------------	--------------------------------

Saldo a Reprogramar	Repassse (R\$)	Contrapartida (R\$)
-	-	12.523,10

Meta	Descrição da Meta	Situação	Quantidade	Unid.	Lote de Licitação / n° do CTEF	BM / PLE	Valor Total (R\$)	Acumulado Período Anterior	No Período	Incluindo o Período	Execução Física Acum.
1.	(LETREIROS EU AMO CRIXÁS)	Análise Concluída / A Licitar	2	#ND	CT 014/2021	2	32.900,00	16.450,00	16.450,00	32.900,00	100,00%
Valores Medidos (R\$)											
		Repassse (%)			Repassse			Contrapartida			Investimento
		(100,00%)			-	32.900,00		-			Outros
		(50,00%)			-	16.450,00		-			32.900,00
		(50,00%)			-	16.450,00		-			100,00%
		(100,00%)			-	32.900,00		-			32.900,00

Local
CRIXÁS DO TOCANTINS-TO

Ana Flávia Alves Vieira Mendes
Representante Tomador

Nome: ANA FLÁVIA A. S. MONTEIRO
Cargo: PREFEITA MUNICIPAL DE CRIXÁS-TO

Responsável Social

Nome:
Cargo:

Responsável Financeiro

Nome: HONORATO F. DOS S. NETO
Profissão: ENGENHEIRO CIVIL E DE SEG. DO TRABALHO
CREA/CAU: 307388 D/TO
ART/RRT: 0

Data
segunda-feira, 3 de maio de 2021



BM - Boletim de Medição
 EMPREITADA POR PREÇO GLOBAL - OGU

PROPOSTANTE / TOMADOR	PREFEITURA MUNICIPAL DE CRIXÁS-TO	Nº OPERAÇÃO	RECURSO PRÓPRIO	Nº SICONV	0	APELIDO DO EMPREENDIMENTO	PRESTAÇÃO DE SERVIÇOS DE PRODUÇÃO E MONTAGEM DE DOIS LETREIROS	23/03/21	#PÚBLICO
Nº CTEF	EMPRESA EXECUTORA	CNPJ	REGIME DE EXECUÇÃO	EMPREITADA POR PREÇO GLOBAL	21/04/2021 a 03/05/2021	PERÍODO DA MEDIÇÃO	Nº MEDIÇÃO	2	
CT	CELSO HENRIQUE VIEGAS PEREIRA	12.528.344/0001-57							

Orçamento Contratado

Evolução Física (%)

Evolução Financeira (R\$)

Realizado Acumulado: 100,00%

Item	Descrição	Preço Total (R\$)	Acum. Anterior	Período	Acum. Incluido o Período	Acum. Anterior	Período	Acum. Incluido o Período
1.	(LETREIROS EM AMO CRIXÁS)	32.900,00	50,00	50,00	100,00	16.450,00	16.450,00	32.900,00
1.1.	(SERVIÇOS A EXECUTAR)	32.900,00	50,00	50,00	100,00	16.450,00	16.450,00	32.900,00
1.1.1.	PRESTAÇÃO DE SERVIÇOS DE PRODUÇÃO E MONTAGEM DE DOIS LETREIROS "EU AMO CRIXÁS" EM CHAPAS DE FERRO NO MUNICÍPIO DE	32.900,00	50,00	50,00	100,00	16.450,00	16.450,00	32.900,00
TOTAL:		32.900,00	50,00	50,00	100,00	16.450,00	16.450,00	32.900,00

Observações:

Fol considerado arredondamento de duas casas decimais para Preço total: Medição.

Os serviços medidos informados neste BM encontram-se concluídos, estão em conformidade com os projetos e especificações aceitos pela CALXA e foram executados de acordo com as normas técnicas.

Local: CRIXÁS DO TOCANTINS-TO

Data: Domingo, 23 de maio de 2021

Responsável Técnico pela Fiscalização:

Nome: HONORATO F. DOS S. NETO

Profissão: ENGENHEIRO CIVIL E DE SEG. DO TRABALHO

CREA/CAU: 307388 D/TO

ART/RRRT: 0

000051



BM - Boletim de Medição
EMPREGADA POR PREÇO GLOBAL - OGU

Grau de Sigilo
#PÚBLICO

PROPRIETÁRIO / TOMADOR PREFEITURA MUNICIPAL DE CRIXÁS-TO	Nº OPERAÇÃO RECURSO PRÓPRIO	Nº SICONV	APELIDO DO EMPREENDIMENTO PRESTAÇÃO DE SERVIÇOS DE PRODUÇÃO E MONTAGEM DE DOIS LETREIROS	PERÍODO DA MEDIÇÃO 23/03/2021 a 20/04/2021	Nº MEDIÇÃO 1
EMPRESA EXECUTORA CELSO HENRIQUE VIEGAS PEREIRA	CNPJ 12.528.344/0001-57	REGIME DE EXECUÇÃO EMPREGADA POR PREÇO GLOBAL	INÍCIO DE OBRA 23/03/21		

Realizado Acumulado: 50,00%

Item	Descrição	Preço Total (R\$)	Evolução Física (%)			Evolução Financeira (R\$)	
			Acum. Anterior	Período	Acum. Incluindo o Período	Acum. Incluindo o Período	Período
1.	OBJETO DE CTEF: PRESTAÇÃO DE SERVIÇOS DE PRODUÇÃO E MONTAGEM DE DOIS (LETREIROS EM AMO CRIXÁS)	32.900,00	-	50,00	50,00	16.450,00	16.450,00
1.1.	PRESTAÇÃO DE SERVIÇOS DE PRODUÇÃO E MONTAGEM DE DOIS LETREIROS "EU AMO CRIXÁS" EM CHAPAS DE FERRO NO MUNICÍPIO DE	32.900,00	-	50,00	50,00	16.450,00	16.450,00
1.1.1.	LETREIROS "EU AMO CRIXÁS" EM CHAPAS DE FERRO NO MUNICÍPIO DE	32.900,00	-	50,00	50,00	16.450,00	16.450,00
TOTAL		32.900,00	-	50,00	50,00	16.450,00	16.450,00

Observações:

Observações:

Foi considerado arredondamento de duas casas decimais para Preço Total: Medição.

Os serviços medidos informados neste BM encontram-se concluídos, estão em conformidade com os projetos e especificações aceitos pela CALXA e foram executados de acordo com as normas técnicas.

Responsável Técnico pela Fiscalização
 Nome: HONORATO F. DOS S. NETO
 Profissão: ENGENHEIRO CIVIL E DE SEG. DO TRABALHO
 CREA/CAU: 307388 D/TO
 ART/RRRT: 0

Local
CRIXÁS DO TOCANTINS-TO

Data
domingo, 23 de maio de 2021



CRONOGRAMA FÍSICO-FINANCEIRO
OGU

Nº OPERAÇÃO	0	PROPOSTANTE TOMADOR	APÊLIDO EMPREENDIMENTO	DESCRIÇÃO DO LOTE
	0	PREFEITURA MUNICIPAL DE CRIXÁS	PRESTAÇÃO DE SERVIÇOS DE PRODUÇÃO E MONTAGEM DE	PRESTAÇÃO DE SERVIÇOS DE PRODUÇÃO E MONTAGEM DE DOIS LETREI
RECURSO PRÓPRIO				
Nº SICONV				

Grau de Sigilo
#PÚBLICO

Item	Descrição	Valor (R\$)	Parcelas:	% Período:												Total: R\$ 45.423,10	
				1	2	3	4	5	6	7	8	9	10	11	12		
1.1	(SERVIÇOS A EXECUTAR)	45.423,10	% Período:	100,00%													
1.	(LEITREIROS EU AMO CRIXÁS)	45.423,10	% Período:	100,00%													
				100,00%													
			Repasse:	-													
			Contrapartida:	45.423,10													
			Outros:	-													
			Investimento:	45.423,10													
			%:	100,00%													
			Repasse:	-													
			Contrapartida:	45.423,10													
			Outros:	-													
			Investimento:	45.423,10													
			%:	100,00%													
			Repasse:	-													
			Contrapartida:	45.423,10													
			Outros:	-													
			Investimento:	45.423,10													
			%:	100,00%													

Local
CRIXÁS DO TOCANTINS-TO

Data
segunda-feira, 15 de março de 2021

Responsável Técnico
Nome: HONORATO F. DOS S. NETO
CREA/CAU: 307388/D-TO
ART/RRTI:

COTAÇÕES

ÍNDICES DE RETROAÇÃO:

ÍNDICE	NOME DO ÍNDICE	DESCRIÇÃO	DATA BASE	ÍNDICE DT BASE	DT COTAÇÃO	ÍNDICE DT COT'	COEFICIENTE
EMPRESAS FORNECEDORAS:							
	EMPRESAS (CNPJ)	NOME	FONE	CONTATO			
E001	25.326.832/0001-04	CESLO HENRIQUE VIEGAS PEREIRA	(63) 38460-6919				
E002	25.401.969/0001-61	MARTINHO PEREIRA FILHO S/L SERRALHERIA	(63) 9257-8284				
E003	12.528.344/0001-57	ANDRE VINICIUS ALVES MENEZES EIRELI CASA DA QUIMICA	(61) 98108-3390				
E004							
E015							

COTAÇÕES:

FONTE	CÓDIGO	DESCRIÇÃO	UNIDADE	MEDIA	ÍNDICE RETROAÇÃO
COTAÇÃO	001	PRESTAÇÃO DE SERVIÇOS DE PRODUÇÃO E MONTAGEM DE DOIS LETREIROS "TEU AMO CRIKAS" EM CHAPAS DE FERRO NO MUNICÍPIO DE COXIXÁS-TO	UNID	18.283,33	
	EMPRESA	NOME DA EMPRESA		COTAÇÕES	DATA COTAÇÃO
	E001	CESLO HENRIQUE VIEGAS PEREIRA		16.450,00	12/03/2021
	E002	MARTINHO PEREIRA FILHO S/L SERRALHERIA		18.500,00	15/03/2021
	E003	ANDRE VINICIUS ALVES MENEZES EIRELI CASA DA QUIMICA		19.990,00	13/03/2021
	OBSERVAÇÕES:				

Data 15/03/2021

Resp. Pesquisa de Mercado: **SETOR DE COMPRAS E LICITAÇÕES**

000055



MEMÓRIA DE CÁLCULO - OGU

APÊNDICE DO EMPREENDIMENTO
PRESTAÇÃO DE SERVIÇOS DE PRODUÇÃO E MONTAGEM DE DOIS LETREIROS "EU

Nº SICONV 0

Nº OPERAÇÃO RECURSO PRÓPRIO

PROPOSTANTE / TOMADOR
PREFEITURA MUNICIPAL DE CRIXÁS-TO

Grav de Sigilo #PÚBLICO

Item	Descrição	Unidade	Quantidade	Memoira de Cálculo
1.1.1.	PRESTAÇÃO DE SERVIÇOS DE PRODUÇÃO E MONTAGEM DE DOIS LETREIROS "EU AMO CRIXÁS" EM CHAPAS DE FERRO NO MUNICÍPIO DE CRIXÁS-TO	UND	2,00	PRESTAÇÃO DE SERVIÇOS DE PRODUÇÃO E MONTAGEM DE DOIS LETREIROS "EU AMO CRIXÁS" EM CHAPAS DE FERRO COM PINTURA SINTÉTICA AUTOMOTIVA COM DIMENSÕES DAS LETRAS: 8,00M DE COMPRIMENTO NO TOTAL, 1,20 E 1,00 DE ALTURA X 0,25M DE LARGURA E 0,70M DE ALTURA DIMENSÕES DA BASE: 8,00 DE COMPRIMENTO X 0,10M DE ALTURA EM CONCRETO NO MUNICÍPIO DE CRIXÁS-TO
1.1.	(SERVIÇOS A EXECUTAR)	-	-	-
1.	(LEITREIROS EU AMO CRIXÁS)	-	-	-
PRESTAÇÃO DE SERVIÇOS DE PRODUÇÃO E MONTAGEM DE DOIS LETREIROS "EU AMO CRIXÁS" EM CHAPAS DE				

Local
CRIXÁS DO TOCANTINS-TO

Data
segunda-feira, 15 de março de 2021

Responsável Técnico
Nome: HONORATO F. DOS S. NETO
CREA/CAU: 307388/D-TO
ART/RRTI:



PO - PLANILHA ORÇAMENTÁRIA
 Orçamento Base para Licitação - OGU

Grav de Selo
 #PÚBLICO

Nº OPERAÇÃO	0	PROPOSTANTE / TOMADOR	PREFEITURA MUNICIPAL DE CRIXÁS-TO
LOCALIDADE SINAPI	PALMAS		
DATA BASE	03-21 (N DES.)	DESCRIÇÃO DO LOTE	PRESTAÇÃO DE SERVIÇOS DE PRODUÇÃO E MONTAGEM DE DOIS
APÉLIDO DO EMPREENDIMENTO	PRESTAÇÃO DE SERVIÇOS DE PRODUÇÃO E MONTAGEM DE DOIS LETREIROS "EU AMO CRIXÁS"		
MUNICÍPIO / UF	CRIXÁS DO TOCANTINS-TO	BDI 1	24,22%
		BDI 2	0,00%
		BDI 3	0,00%

RECURSO

Item	Fonte	Código	Descrição	Unidade	Quantidade	Custo Unitário (sem BDI) (R\$)	BDI (%)	Preço Unitário (com BDI) (R\$)	Preço Total (R\$)
1,1			PRESTAÇÃO DE SERVIÇOS DE PRODUÇÃO E MONTAGEM DE DOIS LETREIROS "EU AMO CRIXÁS"						45.423,10
1,1			(LETREIROS EU AMO CRIXÁS)						45.423,10
1,1			(SERVIÇOS A EXECUTAR)						45.423,10
1,1,1	Cotagem	001	LETREIROS "EU AMO CRIXÁS" EM CHAPAS DE FERRO NO MUNICÍPIO DE CRIXÁS-TO	UND	2,00	18.283,33	BDI 1	22.711,55	45.423,10
CP									45.423,10

Encargos sociais: Para elaboração deste orçamento, foram utilizados os encargos sociais do SINAPI para a Unidade da Federação indicada.

Observações:
 Para elaboração deste orçamento, foram utilizados os encargos sociais do SINAPI para a Unidade da Federação indicada.

Foi considerado arredondamento de duas casas decimais para Quantidade; Custo Unitário; BDI; Preço Unitário; Preço Total.
 Siglas da Composição do Investimento: RA - Rateio proporcional entre Repasse e Contrapartida; RP - 100% Repasse; CP - 100% Contrapartida; OU - 100% Outros.

Local
 CRIXÁS DO TOCANTINS-TO

Data
 segunda-feira, 15 de março de 2021

Responsável Técnico
 Nome: HONORATO F. DOS S. NETO
 CREA/CAU: 307388/D-TO
 ART/RRTI: 0

950000

Nº OPERAÇÃO
RECURSO PRÓPRIO

Nº SICONV
0

PROPONENTE / TOMADOR
PREFEITURA MUNICIPAL DE CRIXÁS-TO

APELIDO DO EMPREENDIMENTO / DESCRIÇÃO DO LOTE

PRESTAÇÃO DE SERVIÇOS DE PRODUÇÃO E MONTAGEM DE DOIS LETREIROS "EU AMO CRIXÁS" EM CHAPAS DE FERRO NO MUNICÍPIO

Conforme legislação tributária municipal, definir estimativa de percentual da base de cálculo para o ISS: Sobre a base de cálculo, definir a respectiva alíquota do ISS (entre 2% e 5%):

100,00%
5,00%

BDI 1

TIPO DE OBRA

Construção de Praças Urbanas, Rodovias, Ferrovias e recalçamento e pavimentação de vias urbanas

Itens	Siglas	% Adotado
Administração Central	AC	3,00%
Seguro e Garantia	SG	0,60%
Risco	R	0,50%
Despesas Financeiras	DF	0,59%
Lucro	L	8,37%
Tributos (impostos COFINS 3%, e PIS 0,65%)	CP	3,65%
Tributos (ISS, variável de acordo com o município)	ISS	5,00%
Tributos (Contribuição Previdenciária sobre a Receita Bruta - 0% ou 4,5% - Desoneração)	CPRB	0,00%
BDI SEM desoneração (Fórmula Acórdão TCU)	BDI PAD	24,22%

Os valores de BDI foram calculados com o emprego da fórmula:

$$BDI = \frac{[1+AC + S + R + G]*(1 + DF)*(1+L)}{1-CP-ISS-CRPB} - 1$$

Declaro para os devidos fins que, conforme legislação tributária municipal, a base de cálculo deste tipo de obra corresponde à 100%, com a respectiva alíquota de 5%.

Declaro para os devidos fins que o regime de Contribuição Previdenciária sobre a Receita Bruta adotado para elaboração do orçamento foi SEM Desoneração, e que esta é a alternativa mais adequada para a Administração Pública.

Observações:

CRIXÁS DO TOCANTINS-TO
Local

segunda-feira, 15 de março de 2021
Data

Responsável Técnico
Nome: HONORATO F. DOS S. NETO
CREA/CAU: 307388/D-TO
ART/RRT: 0



QCI - Quadro de Composição de Investimento

Nº OPERAÇÃO	0	PROponente / TOMADOR	PREFEITURA MUNICIPAL DE CRIXÁS-TO
RECURSO PRÓPRIO	0	MUNICÍPIO / UF	CRIXÁS DO TOCANTINS-TO
APELIDO DO EMPREENDIMENTO			
PRESTAÇÃO DE SERVIÇOS DE PRODUÇÃO E MONTAGEM DE DOIS LETREIROS "EU AMO CRIXÁS" EM CHAPAS DE FERRO NO MUNICÍPIO DE CRIXÁS-TO			
REPASSSE	0,00	RECURSO	OGU
CONTRAPARTIDA	45.423,10	VALORES CONTRATADOS (R\$):	45.423,10

Saldo a Reprogramar	-
Repassse (R\$)	-
Contrapartida (R\$)	-

Meta	Item de Investimento	Subitem de Investimento	Descrição da Meta	Situação	Quantidade	Unid.	Lote de Licitação / nº do CTEF	Repassse (R\$)	Contrapartida Financeira (R\$)	Outros (R\$)	Investimento (R\$)
1.	CONSTRUÇÃO	ADMINISTRAÇÃO	(LETREIROS EU AMO CRIXÁS)	Análise Concluída / A Licitat	2,00	#/ND	LOTE 1	-	45.423,10	-	45.423,10
TOTAL								-	45.423,10	-	45.423,10
								(0,00%)	(100,00%)	(0,00%)	(100,00%)

Observações:

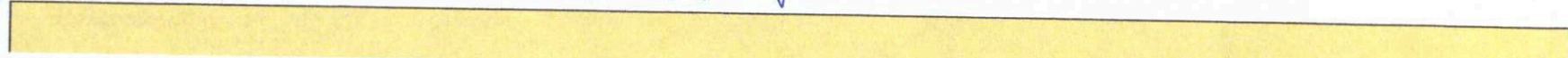

Local
CRIXÁS DO TOCANTINS-TO

Data
segunda-feira, 15 de março de 2021

Representante Tomador
Ana Flávia A. S. Monteiro

Nome: ANA FLÁVIA A. S. MONTEIRO
Cargo: PREFEITA MUNICIPAL DE CRIXÁS-TO

0000056