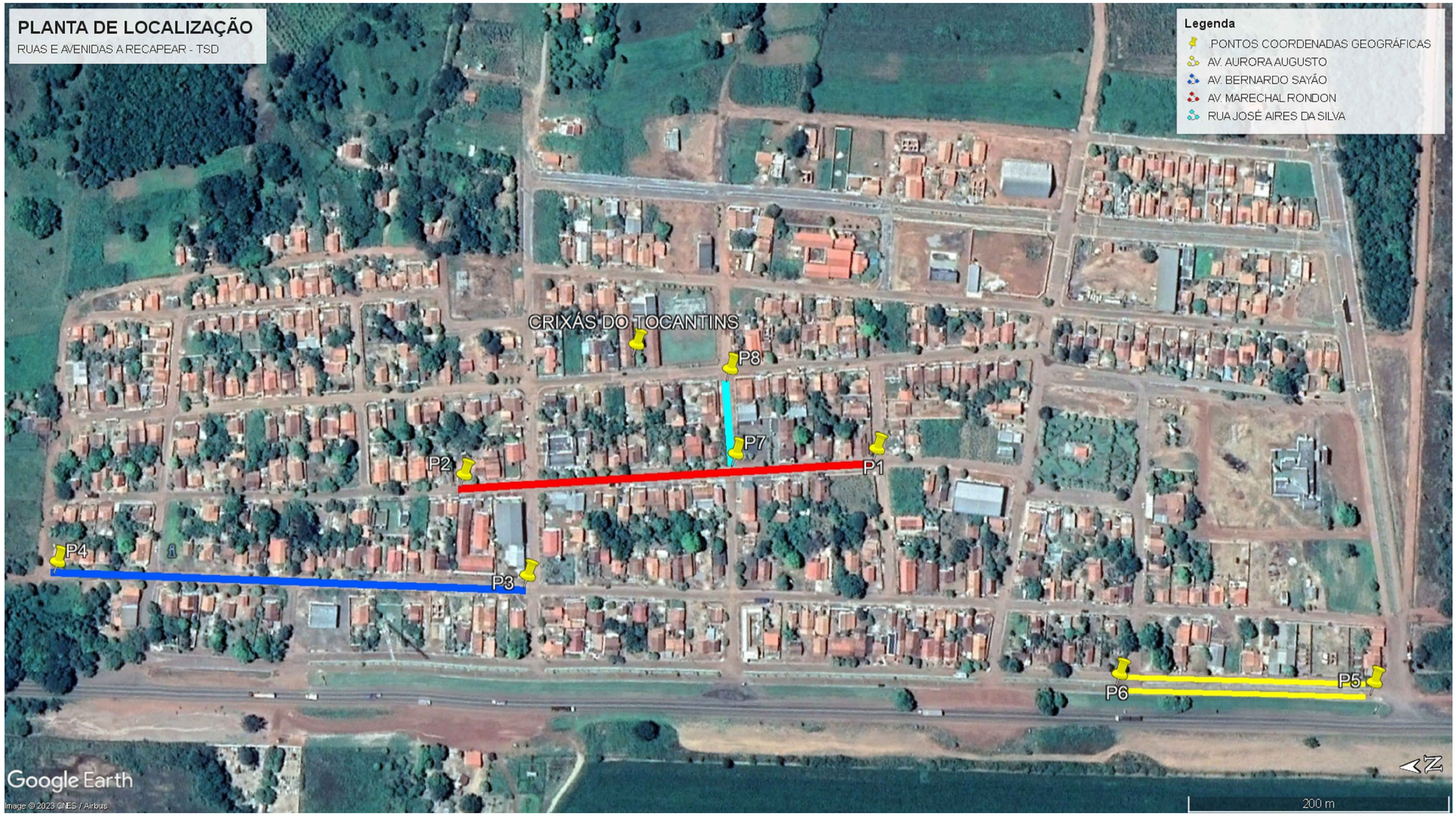

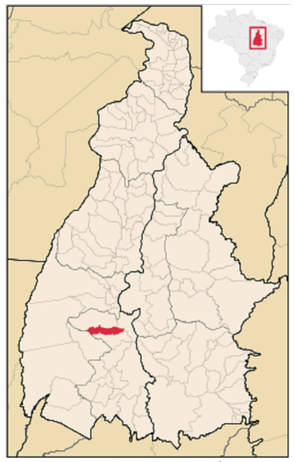

LOCALIZAÇÃO DE CRIXÁS
NO ESTADO DO TOCANTINS

1 PLANTA DE SITUAÇÃO - PONTOS COORDENADAS GEOGRÁFICAS
SEM ESC.

PONTOS COORDENADAS GEOGRÁFICAS

ITEM	DISCRIMINAÇÃO DOS SERVIÇOS	PONTO	LATITUDE	LONGITUDE
	PONTOS À RECAPEAR			
SETOR CENTRO				
1	AVENIDA MARECHAL RONDON - TRECHO SIMPLES	1	11° 6'19.67"S	48°55'8.82"O
		2	11° 6'9.22"S	48°55'8.74"O
2	AVENIDA BERNARDO SAYÃO - TRECHO SIMPLES	3	11° 6'10.66"S	48°55'11.45"O
		4	11° 5'58.75"S	48°55'10.26"O
3	AVENIDA AURORA AUGUSTO - TRECHO DUPLO	5	11° 6'31.66"S	48°55'15.68"O
		6	11° 6'25.31"S	48°55'15.01"O
4	RUA JOSÉ AIRES DA SILVA - TRECHO SIMPLES	7	11° 6'16.11"S	48°55'8.69"O
		8	11° 6'16.12"S	48°55'6.49"O

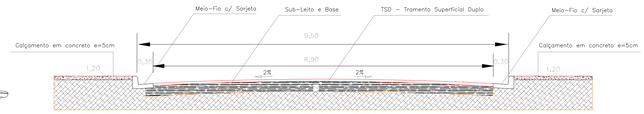

2 PERFIL TRANSVERSAL MODELO PISTA 9,50M - AV. MARECHAL RONDON
Escala

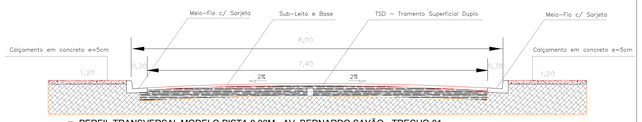

3 PERFIL TRANSVERSAL MODELO PISTA 8,00M - AV. BERNARDO SAYÃO - TRECHO 01
Escala

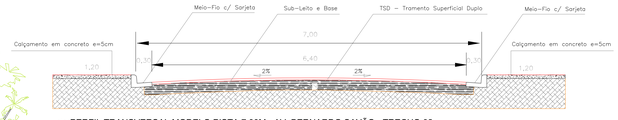

4 PERFIL TRANSVERSAL MODELO PISTA 7,00M - AV. BERNARDO SAYÃO - TRECHO 02
Escala

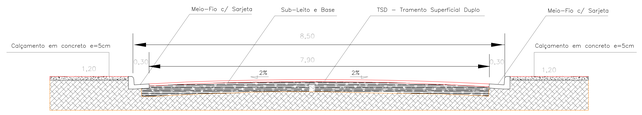

5 PERFIL TRANSVERSAL MODELO PISTA 8,50M - RUA JOSÉ AIRES DA SILVA
Escala

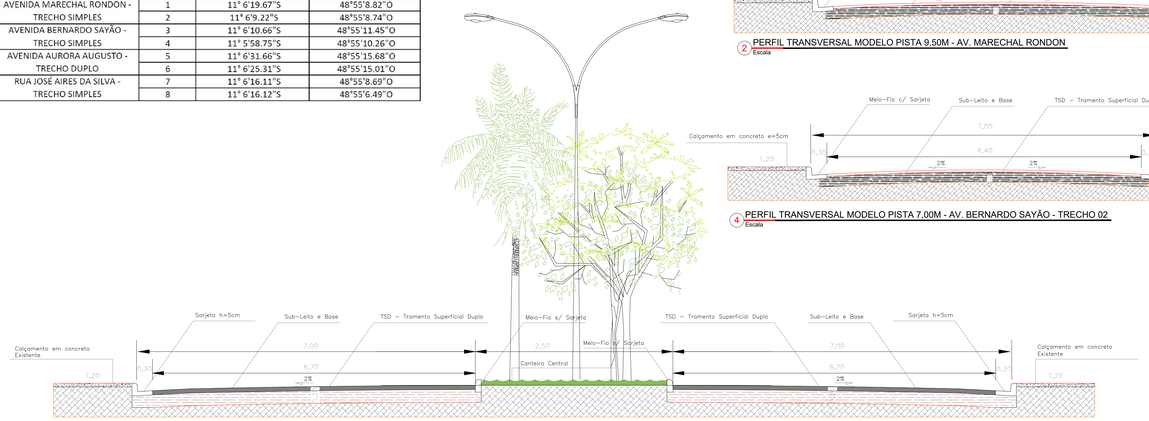

6 PERFIL TRANSVERSAL MODELO PISTA 7.00M DUPLA - AV. AURORA AUGUSTO
Escala

CBMTO

PREFEITURA

REVISÃO	DATA

FOLHA 1/3

RECAPEAMENTO ASFÁLTICO - CRIXÁS - TO

OBRA: INSTITUCIONAL
PROPRIETÁRIO: PREFEITURA MUNICIPAL DE CRIXÁS - TO
CNPJ: 01.612.821/0001-41
ENDEREÇO: RUAS E AVENIDAS DO MUNICÍPIO DE CRIXÁS-TO

QUADRO DE ÁREAS

QUADRO DE ÁREAS	
ÁREA TOTAL GERAL PAVIMENTO TSD	8.946,02 m²
TAXA DE OCUPAÇÃO	
TAXA DE PERM.	
IND. DE APRO.	

ASS. : ANA FLAVIA ALVES SILVEIRA MONTEIRO: 00663606101 PREFEITURA MUNICIPAL DE CRIXÁS - TO CNPJ:01.612.821/0001-41 PROPRIETÁRIO

ASS. : HONORATO FERREIRA DOS SANTOS NETO:04731766106 Assinado de forma digital por HONORATO FERREIRA DOS SANTOS NETO:04731766106 Dados: 2023.10.25 16:31:41 -03'00'

ENG. CIVIL HONORATO F. DOS S. NETO
CREA: 307388/D-TO
AUTOR DO PROJETO

RESPONSÁVEL TÉCNICO

COELHO NETO
Coelho Neto Engenharia e Participações
e-mail: coelhoneteng@hotmail.com
63/99205-5897 / PA-632748

ESCALA:	DATA:	ARQUIVO:	DESENHO:
INDICADAS	OUTUBRO - 2023	CNE0NLME-2023	ENG-CIVIL HONORATO NETO

CONVÊNIO: OP 1080461-90 CV 922543/2021

CONTEÚDO:
1 - PLANTA DE SITUAÇÃO

PREFEITURA MUNICIPAL CRIXÁS - TOCANTINS DEPARTAMENTO DE OBRAS

COELHO NETO ENGENHARIA

DIREITOS AUTORAIS RESERVADOS CONFORME LEI Nº. 9.160 DE 19/02/1978