

000218

HABILITAÇÃO



000219

P O CONSTRUCOES E SERVICOS LTDA - ME
CNPJ/MF 07.232.645/0001-07
AV LUIZ LEITE RIBEIRO,NÚMERO 1170,
SALA 02, CENTRO
PORTO NACIONAL - TOCANTINS

HABILITAÇÃO JURÍDICA

Sabrina G. Cavallero

EM

X

000220

9



VALIDO ATÉ:
16/11/2022

PREFEITURA MUNICIPAL DE CRIXÁS DO TOCANTINS - TO.
CERTIFICADO DE REGISTRO CADASTRAL - CRC

NOME OU RAZÃO SOCIAL
POC CONSTRUÇÕES E SERVIÇOS LTDA - ME
NOME DE FANTASIA

POC CONSTRUÇÕES E SERVIÇOS
ENDEREÇO: CNPJ: 07.232.645/0001-07

AV. LUIZ LEITE RIBEIRO, 1170, SALA 02, CENTRO, PORTO NACIONAL - TO
CEP: 77500-000
FONE/FAX: 63 3213-1283
e-mail: poccontrutoraltda@gmail.com

REPRESENTANTE LEGAL: HEITOR CESAR DE OLIVEIRA ANDRADE
CPF: 039.164.231-69

RG/ÓRGÃO EMISSOR: 983976 SSP - TO

DOCUMENTAÇÃO APRESENTADA:

1. DADOS CONTÁBEIS FINANCEIROS
PATRIMÔNIO LÍQUIDO

ILG 5.92

ILC 3,22

ILG 2,77

VALIDADE: 03/01/2022

- 2020
 - a) Concordata de Falência: 04/11/2021 N° 01081b2a
2. REGULARIDADE JURÍDICA
 - a) Código de Identidade de Todos os Sócios: OK
 - b) Estatuto ou Contrato Social: OK
 - c) Inscrição no CNPJ: **07.232.645/0001-07**

3. REGULARIDADE FISCAL E TRABALHISTA:

- a) Cert. Neg. Federal: 13/04/2022
- b) Cert. Neg. Estadual: 09/12/2021
- c) Cert. Neg. Municipal (Licitante): 14/11/2021
- d) Reg. FGTS: 20/11/2021
- e) Cert. Neg. Trabalhista: 02/05/2022

Inscrição Municipal:
3862274

Inscrição Estadual:

CONFERE COM ORIGINAL
Prefeitura Muni. de Crixás Tocantins - TO

CERTIFICAMOS QUE O EMPRESA ACIMA IDENTIFICADA APRESENTOU OS DOCUMENTOS RELATIVOS A HABILITAÇÃO JURÍDICA, QUALIFICAÇÃO ECONOMICO-FINANCEIRA, REGULARIDADE FISCAL E TRABALHISTA, COMO DETERMINA OS ARTS 28, 29 31 DA LEI 8.666, DE 21 DE JUNHO DE 1993. Estando esse documento em conformidade com o Art. 24 e para fins previstos no Art. 6 inciso 1 desta mesma lei

Crixás do Tocantins - To, 16/11/2021

Sabiane Gomes da Cavalho
Presidente da Comissão Permanete de Licitações

Sabiane G. Cavalho
BM

13

000221

**6ª ALTERAÇÃO CONTRATUAL DE SOCIEDADE LIMITADA
P O CONSTRUÇÕES E SERVIÇOS LTDA – ME**

EDMAR BATISTA DE OLIVEIRA, brasileiro, casado por comunhão parcial de bens, empresário, natural de Natividade – TO, nascido em 17/03/1975, portador do CPF nº 803.440.381-49 e RG nº 104.259 expedida pela SSP/TO, residente e domiciliado na Rua Hidelbrando Rodrigues nº 20, Setor Garcia, Porto Nacional – TO CEP 77.500-00; e

ARTHUR RICHER CAMELO BATISTA, brasileiro, solteiro, empresário, natural de Porto Nacional – TO, nascido em 08/09/1990, portador do CPF nº 010.188.381-12 e RG nº 783.849 SSP/TO, residente e domiciliado na Rua Dom Pedro I nº 503, Jardim Municipal, Porto Nacional – TO, CEP: 77.500-000, únicos sócios da Sociedade Limitada, **P O CONSTRUÇÕES E SERVIÇOS LTDA – ME**, constituída por instrumento particular devidamente arquivado na Junta Comercial do Estado do Tocantins, sob NIRE 17200262208 em 24/02/2005 e ultima alteração contratual registrada sob nº 20160359309 em 07/12/2016, com cede na cidade de Porto Nacional – TO, Av. Luiz Leite Ribeiro, nº 1170, Sala 02, Centro, CEP 77500-000, devidamente inscrita no cadastro nacional de pessoa jurídica sob nº 07.232.645/0001-07, tem justo e contratado, esta 6ª (Sexta) alteração do contrato social, mediante as condições estabelecidas nas cláusulas seguintes:

CLÁUSULA PRIMEIRA: DA ENTRADA DE SOCIOS

Ingressa-se na sociedade o sócio **HEITOR CESAR DE OLIVEIRA ANDRADE**, brasileiro, solteiro, engenheiro civil inscrito no CREA-TO sob nº 302818/D-TO, natural de Porto Nacional – TO, nascido em 13/12/1992, portador do CPF nº 039.164.231-69 e RG nº 983.976 expedida pela SSP/TO, residente e domiciliado na Avenida Luiz Leite Ribeiro nº 1332, Setor Aeroporto, Porto Nacional – TO CEP 77.500-000.

CLÁUSULA SEGUNDA: DA RETIRADA DE SOCIO

Retira-se da sociedade o sócio **EDMAR BATISTA DE OLIVEIRA**, em virtude de haver cedido e transferido neste ato para o sócio ingressante **HEITOR CESAR DE OLIVEIRA ANDRADE**, todas as suas quotas no valor de 791.840 (Setecentos e Noventa e Um Mil, Oitocentos e Quarenta) quotas totalmente integralizada em moeda corrente perfazendo o valor de R\$ 791.840,00 (Setecentos e Noventa e Um Mil, Oitocentos e Quarenta Reais) e declara haver recebido, dando plena, geral e irrevogável quitação.

CLÁUSULA TERCEIRA: DA ALTERAÇÃO DO QUADRO SOCIETÁRIO

Em razão da alteração havida, o capital social, que permanece inalterado no valor de R\$ 808.000,00 (Oitocentos e Oito Mil Reais), representado por 808.000 (Oitocentos e Oito Mil) quotas de valor unitário R\$ 1,00 (Um Real), passa a ser dividido entre os sócios na seguinte proporção:

- a) **HEITOR CESAR DE OLIVEIRA ANDRADE**, com 98% do capital social da empresa no total de R\$ 791.840,00 (Setecentos e Noventa e Um Mil, Oitocentos e Quarenta Reais).
- b) **ARTHUR RICHER CAMELO BATISTA**, com 2% do capital social da empresa no total de R\$ 16.160,00 (Dezesseis Mil, Cento e Sessenta Reais).

Handwritten signature and initials

CERTIFICO O REGISTRO EM 14/09/2017 16:36 SOB Nº 20170170993.
PROTOCOLO: 170170993 DE 13/09/2017. CÓDIGO DE VERIFICAÇÃO:
11703577031. NIRE: 17200262208.
P O CONSTRUÇÕES E SERVIÇOS LTDA - ME



ERLAN SOUZA MILHOMEM
SECRETÁRIO-GERAL
PALMAS, 14/09/2017
www.simplifica.to.gov.br

CLÁUSULA QUARTA: DA ADMINISTRAÇÃO DA SOCIEDADE

A administração da sociedade caberá ao sócio, **HEITOR CESAR DE OLIVEIRA ANDRADE** que representará isoladamente a sociedade quando necessário ativa ou passivamente, em juízo ou fora dele, podendo praticar os atos compreendidos no objetivo social e administrar todos os atos da sociedade, autorizado o uso do nome empresarial, vedado, no entanto, em atividades estranhas ao interesse social ou assumir obrigações seja em favor de qualquer dos quotistas ou de terceiros, bem como onerar ou alienar bens imóveis da sociedade, sem autorização do outro sócio. (artigos 997; VI; 1.013, 1.015, 1.064 CC/2002).

CLÁUSULA QUINTA: DECLARAÇÃO DE DESIMPEDIMENTO

Os Administradores declaram, sob as penas da lei, de que não estão impedidos de exercerem a administração da sociedade, por lei especial, ou em virtude de condenação criminal, ou por se encontrar sob os efeitos dela, a pena que vede, ainda que temporariamente, o acesso a cargos públicos; ou por crime falimentar, de prevaricação, peita ou suborno, concussão, peculato, ou contra a economia popular, contra o sistema financeiro nacional, contra normas de defesa da concorrência, contra as relações de consumo, fé pública, ou a propriedade. (art. 1.011, § 1º, CC/2002).

CLÁUSULA SEXTA: DA CONSOLIDAÇÃO

Mediante as seguintes cláusulas consolida-se este contrato social.

**CONTRATO SOCIAL CONSOLIDADO
P O CONSTRUÇÕES E SERVIÇOS LTDA – ME**

HEITOR CESAR DE OLIVEIRA ANDRADE, brasileiro, solteiro, engenheiro civil inscrito no CREA-TO sob nº 302818/D-TO, natural de Porto Nacional – TO, nascido em 13/12/1992, portador do CPF nº 039.164.231-69 e RG nº 983.976 expedida pela SSP/TO, residente e domiciliado na Avenida Luiz Leite Ribeiro nº 1332, Setor Aeroporto, Porto Nacional – TO CEP 77.500-000, e

ARTHUR RICHER CAMELO BATISTA, brasileiro, solteiro, empresário, natural de Porto Nacional – TO, nascido em 08/09/1990, portador do CPF nº 010.188.381-12 e RG nº 783.849 SSP/TO, residente e domiciliado na Rua Dom Pedro I nº 503, Jardim Municipal, Porto Nacional – TO, CEP: 77.500-000.

CLÁUSULA PRIMEIRA: NOME EMPRESARIAL E ENDEREÇO

A sociedade gira sob o nome empresarial de **P O CONSTRUÇÕES E SERVIÇOS LTDA - ME**, o nome de fantasia gira sob a denominação de **P O CONSTRUÇÕES E SERVIÇOS** e tem sua sede na Av. Luiz Leite Ribeiro nº 1170, Sala 02, Centro, Porto Nacional – TO CEP: 77.500-000. (art. 997, II, CC/2002)

CLÁUSULA SEGUNDA: DO CAPITAL SOCIAL

O capital social é de R\$ 808.000,00 (Oitocentos e Oito Mil Reais), dividido em 808.000 (Oitocentos e Oito Mil) quotas de R\$ 1,00 (Um Real), cada uma, totalmente integralizadas em moeda corrente do país, fica distribuído da seguinte forma:

- a) **HEITOR CESAR DE OLIVEIRA ANDRADE**, com 98% do capital social da empresa no total de R\$ 791.840,00 (Setecentos e Noventa e Um Mil, Oitocentos e Quarenta Reais).
- b) **ARTHUR RICHER CAMELO BATISTA**, com 2% do capital social da empresa no total de R\$ 16.160,00 (Dezesseis Mil, Cento e Sessenta Reais). (art. 997, III, CC/2002) (art. 1.055, CC/2002).

CERTIFICO O REGISTRO EM 14/09/2017 16:36 SOB Nº 20170170993.
PROTOCOLO: 170170993 DE 13/09/2017. CÓDIGO DE VERIFICAÇÃO:
11703577031. NIRE: 17200262208.

P O CONSTRUÇÕES E SERVIÇOS LTDA - ME

JUCETINS

ERLAN SOUZA MILHOMEM
SECRETÁRIO-GERAL
PALMAS, 14/09/2017
www.simplifica.to.gov.br

CLÁUSULA TERCEIRA: DO OBJETIVO COMERCIAL

- 41.20-4/00 – Edificações (Residenciais, Industriais e Comerciais)
- 47.89-0/06 – Comercio Varejista de Fogos de Artíficos e Artigos Pirotécnicos.
- 90.01-9/99 – Espetáculo de Fogos de Artíficos.
- 42.11-1/01 – Construção de Rodovia e Ferrovias.
- 42.11-1/02 – Pintura para Sinalização em pistas rodoviárias.
- 42.12-0/00 – Construção de pontes, Viadutos, Elevados e Passarela.
- 42.21-9/02 – Construção de estações de redes de distribuição de energia elétrica.
- 42.22-7/01 – Construção de redes de abastecimento de agua, coleta de esgoto, aguas pluviais.
- 43.13-4/00 – Obras de terraplenagem.
- 43.30-4/04 – Serviços de pintura em edifícios.
- 46.79-6/99 – Comercio atacadista de materiais de construção.
- 49.30-2/02 – Transporte rodoviário de carga, intermunicipal, interestadual e internacional.
- 71.12-0/00 – Serviços de engenharia.
- 77.31-4/00 – Aluguel de maquinas e equipamentos agrícolas sem operador.
- 77.32-2/01 – Aluguel de maquinas e equipamentos para construção sem operador.
- 43.21-5/00 – Instalação e manutenção elétrica.
- 42.13-8/00 – Obras de urbanização – Ruas, praças e calçadas.
- 43.29-1/04 – Montagem e instalação de sistemas e equipamentos de iluminação e sinalização em vias públicas, portos e aeroportos.

CLÁUSULA QUARTA: DO INICIO DAS ATIVIDADES

A sociedade iniciou suas atividades em 24/02/2005 e seu prazo de duração é indeterminado. (art. 997, II, CC/2002).

CLÁUSULA QUINTA: QUOTAS SOCIAIS

As quotas são indivisíveis e não poderão ser cedidas ou transferidas a terceiros sem o consentimento do outro sócio, a quem fica assegurado, em igualdade de condições e preço direito de preferência para a sua aquisição se postas à venda, formalizando, se realizada a cessão delas, a alteração contratual pertinente. (art. 1.056, art. 1.057, CC/2002).

PARAGRAFO ÚNICO: A responsabilidade de cada sócio é restrita ao valor de suas quotas, mas todos respondem solidariamente pela integralização do capital social. (art. 1.052, CC/2002).

CLÁUSULA SEXTA: ADMINISTRAÇÃO DA SOCIEDADE

A administração da sociedade caberá ao sócio, **HEITOR CESAR DE OLIVEIRA ANDRADE** que representará isoladamente a sociedade quando necessário ativa ou passivamente, em juízo ou fora dele, podendo praticar os atos compreendidos no objetivo social e administrar todos os atos da sociedade, autorizado o uso do nome empresarial, vedado, no entanto, em atividades estranhas ao interesse social ou assumir obrigações seja em favor de qualquer dos quotistas ou de terceiros, bem como onerar ou alienar bens imóveis da sociedade, sem autorização do outro sócio. (artigos 997; VI; 1.013, 1.015, 1.064 CC/2002). (artigos 997, VI; 1.013. 1.015, 1064, CC/2002).



ERLAN SOUZA MILHOMEM
SECRETÁRIO-GERAL
PALMAS, 14/09/2017
www.simplifica.to.gov.br

CERTIFICO O REGISTRO EM 14/09/2017 16:36 SOB N° 20170170993.
PROTOCOLO: 170170993 DE 13/09/2017. CÓDIGO DE VERIFICAÇÃO:
11703577031. NIRE: 17200262208.
P O CONSTRUÇÕES E SERVIÇOS LTDA - ME

CLÁUSULA SETIMA: ENCERRAMENTO DO EXERCICIO FINANCEIRO

Ao término de cada exercício social, em 31 de dezembro, o administrador prestará contas justificadas de sua administração, procedendo à elaboração do inventário, do balanço patrimonial e do balanço de resultado econômico, cabendo aos sócios, na proporção de suas quotas, os lucros ou perdas apurados. (art. 1.065, CC/2002).

CLÁUSULA OITAVA: DELIBERAÇÃO DOS SÓCIOS

Nos quatro meses seguintes ao término do exercício social, os sócios deliberarão sobre as contas e designarão administrador (es) quando for o caso. (arts. 1.071 e 1.072, § 2o e art. 1.078, CC/2002).

CLÁUSULA NONA: DA ABERTURA DE FILIAIS

A sociedade poderá a qualquer tempo, abrir ou fechar filial ou outra dependência, mediante alteração contratual assinada por todos os sócios.

CLÁUSULA DECIMA: RETIRADAS MENSAIS

Os sócios poderão de comum acordo, fixar uma retirada mensal, a título de "pro labore", observadas as disposições regulamentares pertinentes.

CLÁUSULA DECIMA PRIMEIRA: EM CASO DE FALECIMENTO DE UM DOS SÓCIOS

Falecendo ou interditado qualquer sócio, a sociedade continuará suas atividades com os herdeiros, sucessores e o incapaz. Não sendo possível ou inexistindo interesse destes ou do(s) sócio(s) remanescente(s), o valor de seus haveres será apurado e liquidado com base na situação patrimonial da sociedade, à data da resolução, verificada em balanço especialmente levantado.

Parágrafo único - O mesmo procedimento será adotado em outros casos em que a sociedade se resolva em relação a seu sócio. (art. 1.028 e art. 1.031, CC/2002).

CLÁUSULA DECIMA SEGUNDA: DECLARAÇÃO DE DESIMPEDIMENTO

O Administrador declara, sob as penas da lei, de que não está impedido de exercer a administração da sociedade, por lei especial, ou em virtude de condenação criminal, ou por se encontrar sob os efeitos dela, a pena que vede, ainda que temporariamente, o acesso a cargos públicos; ou por crime falimentar, de prevaricação, peita ou suborno, concussão, peculato, ou contra a economia popular, contra o sistema financeiro nacional, contra normas de defesa da concorrência, contra as relações de consumo, fé pública, ou a propriedade. (art. 1.011, § 1º, CC/2002).

Sabrina S. Lavalle

SM

X

JUCETINS

ERLAN SOUZA MILHOMEM
SECRETÁRIO-GERAL
PALMAS, 14/09/2017
www.simplifica.to.gov.br

CERTIFICO O REGISTRO EM 14/09/2017 16:36 SOB N° 20170170993.
PROTOCOLO: 170170993 DE 13/09/2017. CÓDIGO DE VERIFICAÇÃO:
11703577031. NIRE: 17200262208.

P O CONSTRUÇÕES E SERVIÇOS LTDA - ME

7

000225

CLÁUSULA DECIMA TERCEIRA: SEDE DA COMARCA

Fica eleito o foro de Porto Nacional - TO por mais privilegiados que os outros sejam para serem dirimidas quaisquer dúvidas oriundas do presente contrato.

E por estarem assim justos e contratados assinam o presente instrumento, para que produza jurídicos e legais efeitos nesta data.

PORTO NACIONAL - TO, 31 de Agosto de 2017.

Sócios:

2º OFÍCIO

Heitor Cesar de Oliveira Andrade
HEITOR CESAR DE OLIVEIRA ANDRADE
Sócio Administrador

2º OFÍCIO

Arthur Richer Camelo Batista
ARTHUR RICHER CAMELO BATISTA
Sócio

2º OFÍCIO

Edmar Batista de Oliveira
EDMAR BATISTA DE OLIVEIRA
Sócio Retirante

RECONHECIMENTO NO VERSO

Sabiane & Laella

SA

Y

JUCETINS
JUCETINS

CERTIFICO O REGISTRO EM 14/09/2017 16:36 SOB Nº 20170170993.
PROTOCOLO: 170170993 DE 13/09/2017. CÓDIGO DE VERIFICAÇÃO:
11703577031. NIRE: 17200262208.

P O CONSTRUÇÕES E SERVIÇOS LTDA - ME

ERLAN SOUZA MILHOMEM
SECRETÁRIO-GERAL
PALMAS, 14/09/2017
www.simplifica.to.gov.br

8

000226



TABELIONATO PETHION
 Registro de Pessoas Jurídicas, Títulos e Documentos,
 e Tabeliões de Protestos e 2º de Notas
 Rua Joaquim Pereira, 784 - Centro - Porto Nacional / TO - CEP: 77500-000
 Fone/Fax: (83) 3383-1661 - E-mail: tabelionato.pethion@hotmail.com

Selo nº 129221AAA227124-YYN, 129221AAA227125-RRM
 129221AAA227126-RXF

Consulte em: <http://congedonh.tjto.jus.br/index.php/selodigital>
 Reconheço por "verdadeira" as assinaturas de HEITOR
CESAR DE OLIVEIRA ANDRADE, ARTHUR RICHER
CAMELO BATISTA e EDUAR BATISTA DE OLIVEIRA, Dou fé
 *** Porto Nacional/TO, 14/09/2017

Em Teça Camila Galvão Verdade
 Escritor(a) Camila Galvão Substitua
 Escrivão(a) Camila Galvão Substitua

Saldany & Grech
AG
X



CERTIFICO O REGISTRO EM 14/09/2017 16:36 SOB Nº 20170170993.
 PROTOCOLO: 170170993 DE 13/09/2017. CÓDIGO DE VERIFICAÇÃO:
 11703577031. NIRE: 17200262208.
 P O CONSTRUÇÕES E SERVIÇOS LTDA - ME

ERLAN SOUZA MILHOMEM
 SECRETÁRIO-GERAL
 PALMAS, 14/09/2017
www.simplifica.to.gov.br

A validade deste documento, se impresso, fica sujeito à comprovação de sua autenticidade nos respectivos portais.
 Informando seus respectivos códigos de verificação

9

000227

 República Federativa do Brasil
 Conselho Nacional de Recursos Humanos
 Conselho Superior de Engenharia e Agrimensura
 Conselho Superior de Engenharia e Agrimensura
 Conselho de Engenharia Profissional

Nome
 HEITOR CESAR DE OLIVEIRA ANDRADE

Data do Registro no Crea - TO
 30/09/2015

Título Profissional
 ENGENHEIRO CIVIL

CREA - TO
 Registro Crea nº 302818/D-13
 21/01/2014

Registro Nacional
 2431527497
 Data de Emissão
 21/01/2014

Presidente do Crea - TO
 26/03/2014 em 01/04/14

Não serve como documento de identificação em nada e não tem validade jurídica, conforme a Lei nº 27.261, de 20/05/2014, em 01/04/14.

CONFERE COM ORIGINAL
 Prefeitura Municipal de Goiás Tocantins - TO

 República Federativa do Brasil
 Conselho Nacional de Recursos Humanos
 Conselho Superior de Engenharia e Agrimensura
 Conselho Superior de Engenharia e Agrimensura
 Conselho de Engenharia Profissional

Nome
 HEITOR CESAR DE OLIVEIRA ANDRADE

Filiação
 TEREZINHA DAS GRAÇAS DE OLIVEIRA ANDRADE
 OTONIEL ANDRADE COSTA

Nascimento
 13/12/1992

CPF
 099.164.231-69

Doc. de Identidade
 963976 SSP

Assinatura
 PORTO NACIONAL TO

Tipo Sarg
 Título de Eleitor
 039213312755

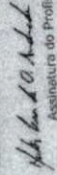
Assinatura do Profissional

Crea de Registro
CREATO

Registro Profissional
 BRASILEIRA

PIS/PASEP



Sabrina F. Cavalcante

EM

✕

10

000228

REPUBLICA FEDERATIVA DO BRASIL
 MINISTÉRIO DAS CIDADANIAS, DA DEFESA SOCIAL E DO DESENVOLVIMENTO NACIONAL DE MANAUS
 SECRETARIA NACIONAL DE HABITAGENS

1831882609
 VALIDA EM TODO O TERRITÓRIO NACIONAL

CPF: 783865 SSP TO
 DATA INSCRIÇÃO: 08/09/1990

FRANÇÃO: ROMILDO CAMELO FERNANDES, SONIA BATISTA ALVES

REFISSÃO: [] ACC: [] CAT: [] AB: []

Nº REGISTRO: 05981276510 VALÊNCIA: 05/07/2022 PRAZEL (ANOS): 20/12/2017

sem observações

ASSINATURA DO PORTADOR

LOCAL: PORTO NACIONAL, TO DATA DE EMISSÃO: 08/04/2019

76681103694
 70026249724

ASSINATURA DO EMISOR

TOCANTINS

~~CONFERE~~
CONFERE COM ORIGINAL
 Prefeitura Muni. de Cristóvão Tocantins-TO

Sobiane G. Lavalle
 M V



REPÚBLICA FEDERATIVA DO BRASIL
CADASTRO NACIONAL DA PESSOA JURÍDICA

NUMERO DE INSCRIÇÃO 07.232.645/0001-07 MATRIZ	COMPROVANTE DE INSCRIÇÃO E DE SITUAÇÃO CADASTRAL	DATA DE ABERTURA 24/02/2005
NOME EMPRESARIAL P O CONSTRUCOES E SERVICOS LTDA		
TÍTULO DO ESTABELECIMENTO (NOME DE FANTASIA) P O CONSTRUCOES E SERVICOS		PORTE EPP
CÓDIGO E DESCRIÇÃO DA ATIVIDADE ECONÔMICA PRINCIPAL 41.20-4-00 - Construção de edifícios		
CÓDIGO E DESCRIÇÃO DAS ATIVIDADES ECONÔMICAS SECUNDÁRIAS 47.89-0-06 - Comércio varejista de fogos de artifício e artigos pirotécnicos 90.01-9-99 - Artes cênicas, espetáculos e atividades complementares não especificadas anteriormente 42.11-1-01 - Construção de rodovias e ferrovias 42.11-1-02 - Pintura para sinalização em pistas rodoviárias e aeroportos 42.12-0-00 - Construção de obras de arte especiais 42.21-9-02 - Construção de estações e redes de distribuição de energia elétrica 42.22-7-01 - Construção de redes de abastecimento de água, coleta de esgoto e construções correlatas, exceto obras de irrigação 43.13-4-00 - Obras de terraplenagem 43.30-4-04 - Serviços de pintura de edifícios em geral 46.79-6-99 - Comércio atacadista de materiais de construção em geral 49.30-2-02 - Transporte rodoviário de carga, exceto produtos perigosos e mudanças, intermunicipal, interestadual e internacional 71.12-0-00 - Serviços de engenharia 77.31-4-00 - Aluguel de máquinas e equipamentos agrícolas sem operador 77.32-2-01 - Aluguel de máquinas e equipamentos para construção sem operador, exceto andaimes 43.21-5-00 - Instalação e manutenção elétrica 42.13-8-00 - Obras de urbanização - ruas, praças e calçadas 43.29-1-04 - Montagem e instalação de sistemas e equipamentos de iluminação e sinalização em vias públicas, portos e aeroportos		
CÓDIGO E DESCRIÇÃO DA NATUREZA JURÍDICA 206-2 - Sociedade Empresária Limitada		
LOGRADOURO AV LUIZ LEITE RIBEIRO	NUMERO 1170	COMPLEMENTO SALA 02
CEP 77-500-000	BAIRRO/DISTRITO CENTRO	MUNICIPIO PORTO NACIONAL
ENDERECO ELETRÔNICO	TELEFONE (63) 3363-2395	UF TO
ENTE FEDERATIVO RESPONSÁVEL (EFR) *****		
SITUAÇÃO CADASTRAL ATIVA	DATA DA SITUAÇÃO CADASTRAL 24/02/2005	
MOTIVO DE SITUAÇÃO CADASTRAL		
SITUAÇÃO ESPECIAL *****	DATA DA SITUAÇÃO ESPECIAL *****	

Aprovado pela Instrução Normativa RFB nº 1.863, de 27 de dezembro de 2018.

Emitido no dia **12/08/2021** às **11:03:03** (data e hora de Brasília).

Página: 1/1



Imprimir

Situação do Contribuinte: Inscrição Ativa

1 - CONTROLE

	BIC BOLETIM DE INFORMAÇÕES CADASTRAIS	1.1 COLETORIA ESTADUAL AGENCIA DE ATENDIMENTO DE PORTO NACIONAL	2.2 - ORIGEM 1 - SEFAZ 2 - CONTRIBUINTE
		INSCRIÇÃO ESTADUAL 29.421.992-7	

2 - SOLICITAÇÃO CADASTRAL

2.1	1 - CADASTRAMENTO 2 - ALTERAÇÃO	3 - REATIVAÇÃO 4 - SUSPENSÃO VOLUNTÁRIA	5 - SUSPENSÃO DE OFÍCIO 6 - RECADASTRAMENTO	7 - BAIXA VOLUNTÁRIA 8 - BAIXA DE OFÍCIO	1 - SEFAZ 2 - CONTRIBUINTE
-----	------------------------------------	--	--	---	-------------------------------

3 - IDENTIFICAÇÃO

3.1 - NOME OU RAZÃO SOCIAL	P. O. CONSTRUÇÕES E SERVIÇOS LTDA - ME			
3.2 - NOME DE FANTASIA	P. O. CONSTRUÇÕES E SERVIÇOS			
3.3 - INSCRIÇÃO NO CNPJ OU CPF	2	3.4 TIPO DE CONTRIBUINTE 1 - PESSOA FÍSICA 2 - PESSOA JURÍDICA	3.5 - ATIVIDADE INÍCIO 18/03/2010	3.5 - ATIVIDADE TÉRMINO

4 - ENDEREÇO DO ESTABELECIMENTO

4.1 - TIPO DO LOGRADOURO	4.2 - NOME DO LOGRADOURO			
AV.	LUIZ LEITE RIBEIRO			
4.4 - COMPLEMENTO	4.5 - BAIRRO / DISTRITO			
SALA 02	CENTRO			
4.8 - E-MAIL DA EMPRESA	diogocontabilidade10@hotmail.com			
4.9 - CÓDIGO DO MUNICÍPIO	1	4.10 - LOCALIZAÇÃO 1 - ZONA URBANA 2 - ZONA RURAL	4.11 - CÔD. DDD - TELEFONE 98425-1647	4.12 - CEP 77.500-000

5 - INFORMAÇÕES ECONÔMICO-FISCAIS

5.1 - Nº REGISTRO/ALT. NA JUNTA COMERCIAL	5.2 - DATA DO REGISTRO	5.3 - CAPITAL SOCIAL	5.4 - CATEGORIA DO ESTABELECIMENTO	5 - ARMAZÉM GERAL
17200262208	24/02/2005	808.000,00	<input checked="" type="checkbox"/> 1 - UNICO <input type="checkbox"/> 2 - MATRIZ <input type="checkbox"/> 3 - FILIAL <input type="checkbox"/> 4 - DEPÓSITO FECHADO <input type="checkbox"/> 5 - ARMAZÉM GERAL <input type="checkbox"/> 6 - CANTEIRO DE OBRAS	
5.5 REGIME DE RECOLHIMENTO	5.6 - CÔD. NATUREZA JURÍDICA	DESCRIÇÃO DA NATUREZA JURÍDICA		
<input checked="" type="checkbox"/> 1 - NORMAL <input type="checkbox"/> 2 - SUBSTITUIÇÃO <input type="checkbox"/> 3 - ESTIMADO <input type="checkbox"/> 4 - ESPECIAL	2062	SOCIEDADE EMPRESÁRIA LIMITADA		
5.7 - CNAE-FISCAL PRINCIPAL	DESCRIÇÃO DA CNAE-FISCAL PRINCIPAL			
4120-4/00	Construção de edifícios			
5.8 - CNAE-FISCAL SECUNDÁRIA	DESCRIÇÃO DA CNAE-FISCAL SECUNDÁRIA			
4211-1/01	Construção de rodovias e ferrovias			
5.9 - CNAE-FISCAL SECUNDÁRIA	DESCRIÇÃO DA CNAE-FISCAL SECUNDÁRIA			
4211-1/02	Pintura para sinalização em pistas rodoviárias e aeroportos			

6 - INFORMAÇÕES SOBRE A EXPLORAÇÃO RURAL

6.1 - NOME DO IMÓVEL	6.2 - CATEGORIA DE OCUPAÇÃO	6.3 - ÁREA DO IMÓVEL (ha)
	<input type="checkbox"/> 1 - PROPRIETÁRIO <input type="checkbox"/> 2 - ARRENDATÁRIO <input type="checkbox"/> 3 - POSSEIRO <input type="checkbox"/> 4 - COMODATÁRIO <input type="checkbox"/> 5 - CONDOMÍNIO <input type="checkbox"/> 6 - OUTROS	
6.4 - ÁREA PASTAGEM NATURAL (ha)	6.5 - ÁREA PASTAGEM FORMADA (ha)	6.6 - ÁREA CULTIVADA (ha)
6.8 - REGISTRO IMOBILIÁRIO	6.9 - NÚMERO DO REGISTRO	6.10 - LIVRO
		6.11 - FLS.
6.13 - INFORMAÇÕES COMPLEMENTARES (lote, nº, loteamento, acesso, etc.)	6.12 - INSCRIÇÃO NO INCRA	
	6.14 INSCR. ESTADUAL PROPRIETÁRIO	

7 - CONTABILISTA RESPONSÁVEL

7.1 - CPF	7.2 - NOME	7.3 - CRC
004.418.111-67	DIOGO ANDRADE COSTA	TO-002687/O-6
7.4 - ENDEREÇO	RUA AIRES JOCA, QD 04 LT 01 SN	
7.5 - CDD DDD TELEFONE	7.6 - E-MAIL	
8445-6822	DIOGO@GMAIL.COM	
7.7 - MUNICÍPIO	7.8 - UF	7.9 - CEP
PORTO NACIONAL	TO	77.500-000

8 - IDENTIFICAÇÃO DO RESPONSÁVEL DECLARANTE

8.1 - CPF	8.2 - NOME DO RESPONSÁVEL	
803.440.381-49	EDMAR BATISTA DE OLIVEIRA	
8.3 - C.I.	8.4 - ORGÃO EXPEDIDOR	8.5 - ENDEREÇO
104-259	SSP/TO	RUA HIDELBRANDO RODRIGUES, 20, SETOR GARCIA
8.6 - MUNICÍPIO	8.7 - UF	8.8 - CEP
PORTO NACIONAL	TO	77.500-000

9 - DECLARAÇÃO DA COLETORIA ESTADUAL

9.1 - DECLARAÇÃO	DECLARO QUE CONFERI AS INFORMAÇÕES CONTIDAS NESTE BOLETIM COM A DOCUMENTAÇÃO APRESENTADA PELO CONTRIBUINTE.	
9.2 - OBSERVAÇÃO		
ALTERAÇÃO DO QUADRO SOCIETÁRIO		
9.3 - LOCAL DE RECEPÇÃO	9.4 - DATA	
AGENCIA DE ATENDIMENTO DE PORTO NACIONAL	14/6/2017	
9.5 - NOME E ASSINATURA DO SERVIDOR	9.6 - MATRÍCULA	
MARIA DO CARMO MACEDO PEREIRA	5260965	

10 - CARIMBO PADRONIZADO

10.1 - COLETORIA ESTADUAL

11 - USO DA SEFAZ

 APÓS DILIGÊNCIA, MANIFESTO:
 FAVORÁVEL
 DESFAVORÁVEL
 DEFIRO
 INDEFIRO

HOMOLOGAÇÃO

 MOTIVO: ART. 98 INCISO II DO RICMS - DEC.2912/06 REDAÇÃO DEC.4.222/10
 DATA: 14/06/2017 NOME - MATRÍCULA: REGINA FATIMA PEREIRA -

 MOTIVO: ART. 98 INCISO II DO RICMS - DEC.2912/06 REDAÇÃO DEC.4.222/10
 DATA: 14/06/2017 NOME - MATRÍCULA: MARIA DO CARMO MACEDO

29.421.992-7

12 - TITULAR DE FIRMA INDIVIDUAL, SÓCIOS, ADMINISTRADORES DE S/A E COOPERATIVA

12.1 - CPF/CNPJ 010.188.381-12	12.2 - NOME OU RAZÃO SOCIAL ARTHUR RICHER CAMELO BATISTA	12.3 NACIONALIDADE <input checked="" type="checkbox"/> 1 - BRASIL 2 - EXTERIOR	12.4 - PAÍS BRASIL
12.5 - ENDEREÇO RUA DOM PEDRO I, 503, JARDIM MUNICIPAL	12.11 - DDD TELEFONE TO 77.500-000	12.6 - CI Nº 783.849	12.7 - ORG. EXPED SSP/TO
12.8 - MUNICÍPIO PORTO NACIONAL	12.10 - CEP TO 77.500-000	12.12 - CONDIÇÃO <input checked="" type="checkbox"/> 1 - TITULAR 3 - ADM <input checked="" type="checkbox"/> 2 - SÓCIO	12.14 - % PART. 2

12.15 - CPF/CNPJ 803.440.381-49	12.16 - NOME OU RAZÃO SOCIAL EDMAR BATISTA DE OLIVEIRA	12.17 NACIONALIDADE <input checked="" type="checkbox"/> 1 - BRASIL 2 - EXTERIOR	12.18 - PAÍS BRASIL
12.19 - ENDEREÇO RUA HIDELEBRANDO RODRIGUES, 20, SETOR GARCIA	12.25 - DDD TELEFONE TO 77.500-000 63 -98425 1647	12.20 - CI Nº 104.259	12.21 - ORG. EXPED SSP/TO
12.22 - MUNICÍPIO PORTO NACIONAL	12.24 - CEP TO 77.500-000	12.26 - CONDIÇÃO <input checked="" type="checkbox"/> 1 - TITULAR 3 - ADM <input checked="" type="checkbox"/> 2 - SÓCIO	12.28 - % PART. 98

12.29 - CPF/CNPJ	12.30 - NOME OU RAZÃO SOCIAL	12.31 NACIONALIDADE <input type="checkbox"/> 1 - BRASIL 2 - EXTERIOR	12.32 - PAÍS
12.33 - ENDEREÇO		12.34 - CI Nº	12.35 - ORG. EXPED
12.36 - MUNICÍPIO	12.37 UF	12.41 - MANDATO	12.42 - % PART.
	12.38 - CEP	12.40 - CONDIÇÃO <input type="checkbox"/> 1 - TITULAR 3 - ADM <input type="checkbox"/> 2 - SÓCIO	
	12.39 - DDD TELEFONE		

12.43 - CPF/CNPJ	12.44 - NOME OU RAZÃO SOCIAL	12.45 NACIONALIDADE <input type="checkbox"/> 1 - BRASIL 2 - EXTERIOR	12.46 - PAÍS
12.47 - ENDEREÇO		12.48 - CI Nº	12.49 - ORG. EXPED
12.50 - MUNICÍPIO	12.51 UF	12.55 - MANDATO	12.56 - % PART.
	12.52 - CEP	12.54 - CONDIÇÃO <input type="checkbox"/> 1 - TITULAR 3 - ADM <input type="checkbox"/> 2 - SÓCIO	
	12.53 - DDD TELEFONE		

12.57 - CPF/CNPJ	12.58 - NOME OU RAZÃO SOCIAL	12.59 NACIONALIDADE <input type="checkbox"/> 1 - BRASIL 2 - EXTERIOR	12.60 - PAÍS
12.61 - ENDEREÇO		12.62 - CI Nº	12.63 - ORG. EXPED
12.64 - MUNICÍPIO	12.65 UF	12.69 - MANDATO	12.70 - % PART.
	12.66 - CEP	12.68 - CONDIÇÃO <input type="checkbox"/> 1 - TITULAR 3 - ADM <input type="checkbox"/> 2 - SÓCIO	
	12.67 - DDD TELEFONE		

12.71 - CPF/CNPJ	12.72 - NOME OU RAZÃO SOCIAL	12.73 NACIONALIDADE <input type="checkbox"/> 1 - BRASIL 2 - EXTERIOR	12.74 - PAÍS
12.75 - ENDEREÇO		12.76 - CI Nº	12.77 - ORG. EXPED
12.78 - MUNICÍPIO	12.79 UF	12.83 - MANDATO	12.84 - % PART.
	12.80 - CEP	12.82 - CONDIÇÃO <input type="checkbox"/> 1 - TITULAR 3 - ADM <input type="checkbox"/> 2 - SÓCIO	
	12.81 - DDD TELEFONE		

12.85 - CPF/CNPJ	12.86 - NOME OU RAZÃO SOCIAL	12.87 NACIONALIDADE <input type="checkbox"/> 1 - BRASIL 2 - EXTERIOR	12.88 - PAÍS
12.89 - ENDEREÇO		12.90 - CI Nº	12.91 - ORG. EXPED
12.92 - MUNICÍPIO	12.93 UF	12.97 - MANDATO	12.98 - % PART.
	12.94 - CEP	12.96 - CONDIÇÃO <input type="checkbox"/> 1 - TITULAR 3 - ADM <input type="checkbox"/> 2 - SÓCIO	
	12.95 - DDD TELEFONE		

12.99 - CPF/CNPJ	12.100 - NOME OU RAZÃO SOCIAL	12.101 NACIONALIDADE <input type="checkbox"/> 1 - BRASIL 2 - EXTERIOR	12.102 - PAÍS
12.103 - ENDEREÇO		12.104 - CI Nº	12.105 - ORG. EXPED
12.106 - MUNICÍPIO	12.107 UF	12.111 - MANDATO	12.112 - % PART.
	12.108 - CEP	12.110 - CONDIÇÃO <input type="checkbox"/> 1 - TITULAR 3 - ADM <input type="checkbox"/> 2 - SÓCIO	
	12.109 - DDD TELEFONE		
12.113 - CPF/CNPJ	12.114 - NOME OU RAZÃO SOCIAL	12.115 NACIONALIDADE <input type="checkbox"/> 1 - BRASIL 2 - EXTERIOR	12.116 - PAÍS
12.117 - ENDEREÇO		12.118 - CI Nº	12.119 - ORG. EXPED
12.120 - MUNICÍPIO	12.121 UF	12.124 - CONDIÇÃO <input type="checkbox"/> 1 - TITULAR 3 - ADM <input type="checkbox"/> 2 - SÓCIO	12.126 - % PART.
	12.122 - CEP	12.123 - DDD TELEFONE	
	12.123 - DDD TELEFONE		

13 - DECLARAÇÃO DO CONTRIBUINTE

13.1 - LOCAL	13.2 - DATA
--------------	-------------

13.3 - DECLARAÇÃO

DECLARO PARA OS DEVIDOS FINS QUE AS INFORMAÇÕES AQUI REGISTRADAS SÃO VERDADEIRAS E REPRESENTAM A SITUAÇÃO REAL DO ESTABELECIMENTO.

13.4 - ASSINATURA**14 - OBSERVAÇÕES**

(15)

X Salomão G. Cavallero

183



000233

PREFEITURA MUNICIPAL DE PORTO NACIONAL
SECRETARIA MUNICIPAL DA FAZENDA
ALVARÁ DE LOCALIZAÇÃO E FUNCIONAMENTO

ALVARÁ Nº 2021000049

CCP: 52365 INSCRIÇÃO MUNICIPAL: 3862274
RAZÃO SOCIAL: P O CONSTRUCOES E SERVICOS LTDA ME
NOME FANTASIA: P O CONSTRUCOES E SERVICOS
CPF/CNPJ: 07.232.645/0001-07
ENDEREÇO: AVENIDA LUIS LEITE RIBEIRO, Qd. - Lt. - Nº 1170
BAIRRO: SETOR AEROPORTO
COMPLEMENTO: SALA 02
TIPO DO ALVARÁ: Definitivo
CORPO DE BOMBEIRO: 27943/2021
DATA DE EXPEDIÇÃO DO: 20/01/2020 VALIDADE CB: 20/01/2022
DATA DE VALIDADE: 31/12/2021 AREA OCUPADA: 200,00

REPRESENTANTE: HEITOR CESAR DE OLIVEIRA ANDRADE

Nos termos dos artigos 93 ao 106 da Lei Complementar Municipal nº 007, de 29 de dezembro de 2009, fica CONCEDIDO O ALVARÁ DA LOCALIZAÇÃO E FUNCIONAMENTO da empresa/profissional autônomo descrita(o), acima referida para exercer suas atividades empresariais, neste Município.

Obs.: " O PRESENTE ALVARÁ DEVERÁ SER COLOCADO EM LOCAL VISIVEL AO PÚBLICO E A FISCALIZAÇÃO".

Início da atividade: 24/02/2005

Atividade econômica principal:

71 EDIFICAÇÕES, INDUSTRIAIS, COMERCIAIS, E CONSTRUÇÃO DE REDES

Atividade econômica secundária

CONFERE COM ORIGINAL
Prefeitura Muni. de Porto Nacional - TO



Usuário do Impressor:
PATRICIA

Patricia Pereira Cabral
Patricia Pereira Cabral

Directora da Receita Municipal

Decreto 058/2021

Antônio Mário Junior

Coordenador da Arrecadação
Municipal: 0720

5878784027210120

Feliciano G. Cavalcante



000234

P O CONSTRUCOES E SERVICOS LTDA - ME
CNPJ/MF 07.232.645/0001-07
AV LUIZ LEITE RIBEIRO,NÚMERO 1170,
SALA 02, CENTRO
PORTO NACIONAL - TOCANTINS

REGULARIDADE FISCAL E TRABALHISTA

Salvatore G. de Carvalho

17

000235



MINISTÉRIO DA FAZENDA
Secretaria da Receita Federal do Brasil
Procuradoria-Geral da Fazenda Nacional

**CERTIDÃO POSITIVA COM EFEITOS DE NEGATIVA DE DÉBITOS RELATIVOS AOS TRIBUTOS
FEDERAIS E À DÍVIDA ATIVA DA UNIÃO**

Nome: **P O CONSTRUCOES E SERVICOS LTDA**
CNPJ: **07.232.645/0001-07**

Ressalvado o direito de a Fazenda Nacional cobrar e inscrever quaisquer dívidas de responsabilidade do sujeito passivo acima identificado que vierem a ser apuradas, é certificado que:

1. não constam pendências relativas aos débitos administrados pela Secretaria da Receita Federal do Brasil (RFB); e
2. constam nos sistemas da Procuradoria-Geral da Fazenda Nacional (PGFN) débitos inscritos em Dívida Ativa da União (DAU) com exigibilidade suspensa nos termos do art. 151 da Lei nº 5.172, de 25 de outubro de 1966 - Código Tributário Nacional (CTN), ou garantidos mediante bens ou direitos, ou com embargos da Fazenda Pública em processos de execução fiscal, ou objeto de decisão judicial que determina sua desconsideração para fins de certificação da regularidade fiscal.

Conforme disposto nos arts. 205 e 206 do CTN, este documento tem os mesmos efeitos da certidão negativa.

Esta certidão é válida para o estabelecimento matriz e suas filiais e, no caso de ente federativo, para todos os órgãos e fundos públicos da administração direta a ele vinculados. Refere-se à situação do sujeito passivo no âmbito da RFB e da PGFN e abrange inclusive as contribuições sociais previstas nas alíneas 'a' a 'd' do parágrafo único do art. 11 da Lei nº 8.212, de 24 de julho de 1991.

A aceitação desta certidão está condicionada à verificação de sua autenticidade na Internet, nos endereços <<http://rfb.gov.br>> ou <<http://www.pgfn.gov.br>>.

Certidão emitida gratuitamente com base na Portaria Conjunta RFB/PGFN nº 1.751, de 2/10/2014. Emitida às 09:00:07 do dia 15/10/2021 <hora e data de Brasília>.
Válida até 13/04/2022.

Código de controle da certidão: **D304.54AD.A91E.8ADE**
Qualquer rasura ou emenda invalidará este documento.

Salvatore G. Santos
[Assinatura]



GOVERNO DO ESTADO DO TOCANTINS
SECRETARIA DA FAZENDA
SUPERINTENDÊNCIA DE GESTÃO TRIBUTÁRIA
DIRETORIA DE GESTÃO DE CRÉDITOS FISCAIS
COORDENADORIA DA DÍVIDA ATIVA

000236

Número da Certidão: 18

3419320

CERTIDÃO NEGATIVA DE DÉBITO - PESSOA JURÍDICA

IDENTIFICAÇÃO DO CONTRIBUINTE:

RAZÃO SOCIAL P. O. CONSTRUÇÕES E SERVIÇOS LTDA - ME

CNPJ 07.232.645/0001-07

INSCRIÇÃO ESTADUAL:

ATIVIDADE ECONÔMICA: Construção de edifícios

ENDEREÇO: AV. LUIZ LEITE RIBEIRO, 1170, CENTRO - ZONA URBANA

MUNICÍPIO PORTO NACIONAL - TO

FINALIDADE:
LICITAÇÃO

HISTÓRICO:

NÃO CONSTA DÉBITO INSCRITO EM DÍVIDA ATIVA

Fundamentação Legal - Arts. 65, 66 e 67 da Lei 1288, de 28 de Dezembro de 2001. Fica ressalvado o direito de a Fazenda Pública Estadual, inscrever e cobrar qualquer dívida de responsabilidade do contribuinte acima, que vier a ser apurada.

Validade - O prazo de validade da certidão é de trinta dias contado da data da sua emissão.

A autenticidade desta Certidão deverá ser confirmada via Internet, no endereço <http://www.to.gov.br/sefaz>

A Certidão expedida com erro, dolo, simulação ou fraude, responsabiliza, pessoalmente, o servidor que a expediu, pelo crédito tributário, assegurando o direito de regresso.

Data Emissão: Quarta-feira, 17 de Novembro de 2021 - 14h 50m 29s

Emitida Via INTERNET

Atenção:

Qualquer rasura ou emenda invalidará este documento.

Esta certidão esta vinculada ao número do CPF, CNPJ ou Inscrição Estadual.

Salvatore G. Mendes

[Handwritten signature]

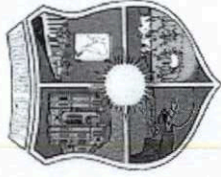

000237

CERTIDÃO NEGATIVA DE DÉBITOS TRIBUTÁRIOS E DÍVIDA ATIVA MUNICIPAL

CERTIDÃO CONTRIBUINTE NÚMERO 123443

DADOS DO CONTRIBUINTE:

SUJEITO PASSIVO: P O CONSTRUCOES E SERVICOS LTDA ME

CPF/CNPJ: 7232645000107

INSCRIÇÃO MUNICIPAL: 0

ENDEREÇO:

AVENIDA LUIS LEITE RIBEIRO, SALA 02, Nr. 1170, Bairro: SETOR AEROPORTO, PORTO NACIONAL - TO

CERTIDÃO E FUNDAMENTO

A Fazenda Pública Municipal, atendendo requerimento do contribuinte acima identificado, **CERTIFICA** que, revendo seus arquivos, até a presente data, não tem pendência em seu nome, cuja responsabilidade tributaria e/ou fiscal e ao mesmo atribuída.

Ressalva-se a Fazenda Publica no direito de constituir novos créditos cuja responsabilidade possa ser igualmente atribuída ao contribuinte ou Imóvel acima identificado e que, porventura, venham a ser apurados posteriormente à emissão da presente certidão, ressalvando-se, mais, no direito de consolidar a inscrição municipal acima epigrafada os débitos porventura vinculados a outras inscrições municipais, em decorrência da não atualização dos dados cadastrais.

Por ser verdade, firma o presente **CERTIDÃO** para que produza seus jurídicos e legais efeitos.

Ressalva: LICITAÇÃO

PREFEITURA MUNICIPAL DE PORTO NACIONAL, QUARTA-FEIRA 17 NOVEMBRO DE 2021.

SEGURANÇA:

VALIDADE ATÉ: Sexta-feira 17 Dezembro de 2021. ✓

EMITIDA: Quarta-feira 17 Novembro de 2021 às 02:49:41

Código de Validação: 11794123443

Certidão emitida gratuitamente.
Qualquer rasura ou emenda invalidará este documento.
A validade deste documento fica condicionada à verificação de sua autenticidade no portal da Prefeitura e/ou através do QRCode.

QRCode



000239

Voltar

Imprimir



Certificado de Regularidade do FGTS - CRF

Inscrição: 07.232.645/0001-07

Razão Social: P O CONSTRUÇÕES E SERVIÇOS LTDA

Endereço: AV LUIZ LEITE RIBEIRO 1170 SALA 1 / CENTRO / PORTO NACIONAL / TO /
77500-000

A Caixa Econômica Federal, no uso da atribuição que lhe confere o Art. 7, da Lei 8.036, de 11 de maio de 1990, certifica que, nesta data, a empresa acima identificada encontra-se em situação regular perante o Fundo de Garantia do Tempo de Serviço - FGTS.

O presente Certificado não servirá de prova contra cobrança de quaisquer débitos referentes a contribuições e/ou encargos devidos, decorrentes das obrigações com o FGTS.

Validade: 10/11/2021 a 09/12/2021 ✓

Certificação Número: 2021111001082992230472

Informação obtida em 17/11/2021 14:51:57

A utilização deste Certificado para os fins previstos em Lei esta condicionada a verificação de autenticidade no site da Caixa:
www.caixa.gov.br

Salema J. Cavaleiro



000240

P O CONSTRUCOES E SERVICOS LTDA - ME
CNPJ/MF 07.232.645/0001-07
AV LUIZ LEITE RIBEIRO, NÚMERO 1170, SALA
02, CENTRO
PORTO NACIONAL - TOCANTINS

DECLARAÇÃO DE ENQUADRAMENTO DE MICROEMPRESA, EMPRESA DE PEQUENO PORTE OU MICRO EMPREENDEDOR INDIVIDUAL

À COMISSÃO PERMANENTE DE LICITAÇÃO MUNICIPIO DE CRIXÁS DO TOCANTINS - TO.

Ref.: TOMADA DE PREÇOS 001/2021

OBJETO: CONTRATAÇÃO DE EMPRESA PARA EXECUÇÃO DE SERVIÇOS DE ENGENHARIA PARA RECUPERAÇÃO DE ESTRADAS VICINAIS DO MUNICÍPIO DE CRIXÁS DO TOCANTINS - TO, REFERENTE AO CONVÊNIO No. 894610/2019 - MINISTERIO DO DESENVOLVIMENTO REGIONAL.

A empresa P O CONSTRUÇÕES E SERVIÇOS LTDA - ME, nome fantasia P O CONSTRUÇÕES E SERVIÇOS inscrita no CNPJ nº07.232.645/0001-07, na Inscrição Estadual nº29.468.103-5, com sede na Av. Luiz Leite Ribeiro nº 1170, sala 02, Centro, Porto Nacional - TO, Telefone (63)98462-5849, e-mail: poconstrutoraltda@gmail.com, através de seu socio e responsável técnico conforme o caso, o Sr. HEITOR CESAR DE OLIVEIRA ANDRADE, brasileiro, solteiro, empresário e engenheiro civil, portador do Documento de Identidade nº 983.976 SSP/TO e do CPF nº 039.164.231-69, residente e domiciliado à Av. Luiz Leite Ribeiro, Número 1332, Centro, Porto Nacional - TO CEP: 77.500-000, Telefone: (63)98462-5849, e-mail: eng.heitorandrade@gmail.com; DECLARA, sob as penas da lei que, cumpre os requisitos legais para a qualificação empresarial estabelecida pela Lei Complementar nº 123, de 14.12.2006, em especial quanto ao seu art. 3º, estando apta a usufruir o tratamento favorecido estabelecido nessa Lei Complementar e no Decreto Federal nº 6.204, de 05.09.2007, para fins de cumprimento ao disposto no Edital da Tomada de Preços nº 001/2021 e participação do referido certame; DECLARA que esta empresa, até a presente data, está enquadrada como: () MICROEMPRESA - ME, conforme o inciso I do artigo 3º da Lei Complementar Federal nº123, de 14.12.2006. (X) EMPRESA DE PEQUENO PORTE - EPP, conforme inciso II do artigo 3º da Lei Complementar Federal nº123, de 14.12.2006. () MICRO EMPREENDEDOR INDIVIDUAL - MEI, conforme §1º do artigo 18-A da Lei Complementar Federal nº123, de 14.12.2006. DECLARA, ainda, que a empresa está excluída das vedações constantes do parágrafo 4º do artigo 3º da Lei Complementar nº 123, de 14.12.2006, e que se compromete a promover a regularização de eventuais defeitos ou restrições existentes na documentação exigida para efeito de regularidade fiscal, caso seja declarada vencedora do certame. Por ser verdade, firmo a presente declaração.

Heitor Cesar de Oliveira
Salvador G. Santos

Porto Nacional - TO, 19 de Novembro de 2021.

Heitor Cesar de Oliveira 07.232.645/0001-07
P O CONSTRUCOES E
SERVICOS LTDA - ME
CNPJ nº 07.232.645/0001-07

Av. Luiz Leite Ribeiro Nº1170 Sl 02
Centro
77500-000

Porto Nacional-TO

000241



Governo do Estado do Tocantins
Secretaria da Indústria, Comércio e Serviços
Junta Comercial do Estado do Tocantins



CERTIDÃO SIMPLIFICADA

Sistema Nacional de Registro de Empresas Mercantis - SINREM

Certificamos que as informações abaixo constam dos documentos arquivados nesta Junta Comercial e são vigentes na data da sua expedição.

Nome Empresarial: P O CONSTRUÇÕES E SERVIÇOS LTDA		Protocolo: TOC2101000075	
Natureza Jurídica: Sociedade Empresária Limitada			
NIRE (Sede) 17200262208	CNPJ 07.232.645/0001-07	Data de Ato Constitutivo 24/02/2005	Início de Atividade 24/02/2005
Endereço Completo Avenida LUIZ LEITE RIBEIRO, Nº 1170, SALA 02, CENTRO - Porto Nacional/TO - CEP 77500-000			
Objeto Social EDIFICACOES RESIDENCIAIS INDUSTRIAIS E COMERCIAIS COMERCIO VAREJISTA DE FOGOS DE ARTIFICIOS E ARTIGOS PIROTECNICOS ESPETACULO DE FOGOS DE ARTIFICIOS CONSTRUCAO DE RODOVIA E FERROVIAS PINTURA PARA SINALIZACAO EM PISTAS RODOVIARIAS CONSTRUCAO DE PONTES VIADUTOS ELEVADOS E PASSARELA CONSTRUCAO DE ESTACOES DE REDES DE DISTRIBUICAO DE ENERGIA ELTRICA CONSTRUCAO DE REDES DE ABASTECIMENTO DE AGUA COLETA DE ESGOTO AGUAS PLUVIAIS OBRAS DE TERRAPLENAGEM SERVICOS DE PINTURA EM EDIFICIOS COMERCIO ATACADISTA DE MATERIAIS DE CONSTRUCAO TRANSPORTE RODOVIARIO DE CARGA INTERMUNICIPAL INTERSTADUAL E INTERNACIONAL SERVICOS DE ENGENHARIA ALUGUEL DE MAQUINAS E EQUIPAMENTOS AGRICOLAS SEM OPERADOR ALUGUEL DE MAQUINAS E EQUIPAMENTOS PARA CONSTRUCAO SEM OPERADOR INSTALACAO E MANUTENCAO ELTRICA OBRAS DE URBANIZACAO RUAS PRACAS E CALCADAS MONTAGEM E INSTALACAO DE SISTEMAS E EQUIPAMENTOS DE ILUMINACAO E SINALIZACAO EM VIAS PUBLICAS PORTOS E AEROPORTOS.			
Capital Social R\$ 808.000,00 (oitocentos e oito mil reais)		Prazo de Duração Indeterminado	
Capital Integralizado R\$ 808.000,00 (oitocentos e oito mil reais)		Porte EPP (Empresa de Pequeno Porte)	
Dados do Sócio			
Nome ARTHUR RICHER CAMELO BATISTA	CPF/CNPJ 010.188.381-12	Espécie de sócio Sócio	Administrador N
Nome HEITOR CESAR DE OLIVEIRA ANDRADE	CPF/CNPJ 039.164.231-69	Espécie de sócio Sócio	Administrador S
Dados do Administrador		Término do mandato Indeterminado	
Nome HEITOR CESAR DE OLIVEIRA ANDRADE	CPF 039.164.231-69	Término do mandato Indeterminado	
Último Arquivamento		Situação	
Data 09/06/2021	Número 20210292199	ATIVA Status SEM STATUS	
Ato/eventos 307 / 307 - REENQUADRAMENTO DE MICROEMPRESA COMO EMPRESA DE PEQUENO PORTE			

Esta certidão foi emitida automaticamente em 04/11/2021, às 18:19:24 (horário de Brasília).
Se impressa, verificar sua autenticidade no <https://www.simplifica.to.gov.br>, com o código **XF9CMG1G**.



TOC2101000075

Erlan Souza Milhomem
Secretário Geral

Saldana G. Carvalho



P O CONSTRUCOES E SERVICOS LTDA - ME
CNPJ/MF 07.232.645/0001-07
AV LUIZ LEITE RIBEIRO, NÚMERO 1170, SALA
02, CENTRO
PORTO NACIONAL - TOCANTINS

000242

90

DECLARAÇÃO DE INEXISTÊNCIA DE FATOS SUPERVENIENTES IMPEDITIVOS DA HABILITAÇÃO E DE INIDONEIDADE PARA LICITAR

À COMISSÃO PERMANENTE DE LICITAÇÃO MUNICIPIO DE CRIXÁS DO TOCANTINS
- TO.

Ref.: TOMADA DE PREÇOS 001/2021

OBJETO: CONTRATAÇÃO DE EMPRESA PARA EXECUÇÃO DE SERVIÇOS DE ENGENHARIA PARA RECUPERAÇÃO DE ESTRADAS VICINAIS DO MUNICÍPIO DE CRIXÁS DO TOCANTINS - TO, REFERENTE AO CONVÊNIO No. 894610/2019 - MINISTERIO DO DESENVOLVIMENTO REGIONAL.

A empresa P O CONSTRUÇÕES E SERVIÇOS LTDA - ME, nome fantasia P O CONSTRUÇÕES E SERVIÇOS inscrita no CNPJ nº07.232.645/0001-07, na Inscrição Estadual nº29.468.103-5, com sede na Av. Luiz Leite Ribeiro nº 1170, sala 02, Centro, Porto Nacional - TO, Telefone (63)98462-5849, e-mail: poconstrutoraltda@gmail.com, através de seu socio e responsável técnico conforme o caso, o Sr. HEITOR CESAR DE OLIVEIRA ANDRADE, brasileiro, solteiro, empresário e engenheiro civil, portador do Documento de Identidade nº 983.976 SSP/TO e do CPF nº 039.164.231-69, residente e domiciliado à Av. Luiz Leite Ribeiro, Número 1332, Centro, Porto Nacional - TO CEP: 77.500-000, Telefone: (63)98462-5849, e-mail: eng.heitorandrade@gmail.com; DECLARA para os devidos fins de direito, sob as penas da Lei cabíveis, que até a presente data, não está submetida à penalidade de SUSPENSÃO TEMPORÁRIA de participação em licitação ou IMPEDIMENTO de contratar com a Administração Pública, assim como não ter recebido declaração de INIDONEIDADE para licitar ou contratar com a Administração Federal, Estadual e Municipal, bem como, de INEXISTIREM FATOS IMPEDITIVOS DE SUA HABILITAÇÃO no processo licitatório, objeto da Tomada de Preços nº 001/2021, promovido pelo Município de Monte do Carmo Estado do Tocantins, ciente da obrigatoriedade de declarar ocorrências posteriores; DECLARA que examinou criteriosamente os documentos deste Edital e julga suficiente para a elaboração da proposta financeira voltada ao atendimento do objeto licitado em todos os seus detalhes, bem como que se sujeita às condições estipuladas no mesmo. Por ser verdade, firmamos a presente declaração.

Porto Nacional - TO, 19 de Novembro de 2021.



P O CONSTRUCOES E SERVICOS LTDA - ME

CNPJ nº 07.232.645/0001-07

07.232.645/0001-07
P O CONSTRUCOES E
SERVICOS LTDA - ME

Av. Luiz Leite Ribeiro Nº1170 SI02
Centro
77500-000
Porto Nacional-TO



000243

P O CONSTRUÇOES E SERVICOS LTDA - ME
CNPJ/MF 07.232.645/0001-07
AV LUIZ LEITE RIBEIRO, NÚMERO 1170, SALA
02, CENTRO
PORTO NACIONAL - TOCANTINS

DECLARAÇÃO DE IDONEIDADE

À COMISSÃO PERMANENTE DE LICITAÇÃO MUNICIPIO DE CRIXÁS DO TOCANTINS - TO.

Ref.: TOMADA DE PREÇOS 001/2021

OBJETO: CONTRATAÇÃO DE EMPRESA PARA EXECUÇÃO DE SERVIÇOS DE ENGENHARIA PARA RECUPERAÇÃO DE ESTRADAS VICINAIS DO MUNICÍPIO DE CRIXÁS DO TOCANTINS - TO, REFERENTE AO CONVÊNIO No. 894610/2019 - MINISTERIO DO DESENVOLVIMENTO REGIONAL.

A Empresa P O CONSTRUÇOES E SERVICOS LTDA - ME, inscrita no CNPJ nº 07.232.645/0001-07, com sede Av. Luiz Leite Ribeiro, Número 1170, Sala 02, Centro, Porto Nacional - Tocantins, por intermédio de seu representante legal e responsável técnico, o Sr. HEITOR CESAR DE OLIVEIRA ANDRADE, portador da Carteira de Identidade nº 983.976 SSP/TO e do CPF nº 039.164.231-69, **DECLARA**, sob as penas da lei, que não foi considerada INIDÔNEA para licitar com a administração pública, nos termos do inciso IV, Art. 87, da Lei 8.666/93 e suas alterações, bem como comunicarei qualquer fato ou evento superveniente a entrega de documentos para cadastramento, que venha alterar a atual situação quanto a capacidade jurídica, técnica, regularidade fiscal e econômico-financeira.

Por ser expressão de verdade, firmamos a presente.

Porto Nacional - TO, 19 de novembro de 2021.

P O CONSTRUÇOES E SERVICOS LTDA - ME

CNPJ nº 07.232.645/0001-07

07.232.645/0001-07

P O CONSTRUÇOES E
SERVICOS LTDA - ME

Av. Luiz Leite Ribeiro Nº1170 Sl 02
Centro

77500-000

Porto Nacional-TO



000244

P O CONSTRUÇÕES E SERVIÇOS LTDA - ME
CNPJ/MF 07.232.645/0001-07
AV LUIZ LEITE RIBEIRO, NÚMERO 1170,
SALA 02, CENTRO
PORTO NACIONAL - TOCANTINS



QUALIFICAÇÃO TÉCNICA

Salvatore G. Carvalho



**CERTIDÃO DE REGISTRO E QUITAÇÃO
PESSOA JURÍDICA**
Lei Federal Nº 5194 de 24 de Dezembro de 1966

CREA-TO

000245

Nº 473974/2021
Emissão: 10/11/2021
Validade: 30/11/2021

Chave: YDdAw

Conselho Regional de Engenharia e Agronomia do Tocantins

CERTIFICAMOS que a Empresa mencionada encontra-se registrada neste Conselho, nos Termos da Lei 5.194/66, conforme os dados impressos nesta certidão. CERTIFICAMOS, ainda, que a Empresa não se encontra em débito com o Conselho de Engenharia e Agronomia do Tocantins - CREA-TO, estando habilitada a exercer suas atividades, circunscrita à(s) atribuição(ões) de seu(s) responsável(veis) técnico(s).

Interessado(a)

Empresa: P.O CONSTRUCOES E SERVICOS LTDA-ME

CNPJ: 07.232.645/0001-07

Registro: 0000001935

Categoria: Matriz

Capital Social: R\$ 808.000,00

Data do Capital: 31/08/2017

Faixa: 4

Objetivo Social: EDIFICACOES/RESIDENCIAIS, INDUSTRIAIS, COMERCIAIS E DE SERVICOS); COMERCIO VAREJISTA DE FOGOS DE ARTIFICIOS E ARTIGOS PIROTECNICOS; ESPECTACULOS DE FOGOS DE ARTIFICIO; CONSTRUCAO DE RODOVIAS E FERROVIAS; PINTURA PARA SINALIZACAO EM PISTAS RODOVIARIAS; CONSTRUCAO DE PONTES, VIADUTOS, ELEVADOS, PASSARELA; CONSTRUCAO DE REDES DE ABASTECIMENTO DE AGUA, COLETA DE ESGOTO, AGUAS PLUVIAIS; OBRAS DE TERRAPLENAGEM; SERVICOS DE PINTURA EM EDIFICIOS; COMERCIO ATACADISTA DE MATERIAIS DE CONSTRUCAO EM GERAL; TRANSPORTE RODOVIARIO DE CARGA, INTERMUNICIPAL, INTERESTADUAL E INTERNACIONAL; SERVICOS DE ENGENHARIA; FILMAGEM DE FESTAS E EVENTOS; ALUGUEL DE MAQUINAS E EQUIPAMENTOS AGRICOLAS SEM OPERADOR; ALUGUEL DE MAQUINAS E EQUIPAMENTOS PARA CONSTRUCAO SEM OPERADOR. EMPRESA HABILITADA SOMENTE PARA ATIVIDADES DE ENGENHARIA CIVIL, DE ACORDO COM AS ATRIBUICOES DE SEU RESPONSAVEL TECNICO.

Restrições Relativas ao Objeto Social:

Endereço Matriz: AVENIDA AV. LUIZ LEITE RIBEIRO, 1170, CENTRO, PORTO NACIONAL, TO, 77500000

Tipo de Registro: Registro Definitivo de Empresa

Data Inicial: 29/04/2008

Data Final: Indefinido

Registro Regional: 30022

Descrição

CERTIDÃO DE REGISTRO E QUITAÇÃO PESSOA JURÍDICA

Informações / Notas

- A capacidade técnico-profissional da empresa é comprovada pelo conjunto dos acervos técnicos dos profissionais constantes de seu quadro técnico.

- A certidão teve sua validade reduzida em virtude do vencimento do BOLETO de ANUIDADE em Aberto 9979932764. Data de vencimento do boleto: 30/11/2021

- Esta certidão perderá a validade, caso ocorra qualquer alteração posterior dos elementos cadastrais nela contidos

Última Anuidade Paga

Ano: 2020 (1/1)

Parcelamento Ano: 2021

Quantidade de Parcelas Pagas: 3/5

Autos de Infração

Nada consta

Responsáveis Técnicos

Profissional: LUIZ FERNANDO ALVES PAIXÃO

Registro: 2416826719

CPF: 023.555.601-70

Data Início: 29/07/2020

Data Fim: Indefinido

Data Fim de Contrato: Indefinido

Títulos do Profissional:

ENGENHEIRO CIVIL

Atribuição: ARTIGO 28 DO DECRETO FEDERAL Nº 23.569, DE 11 DE DEZEMBRO DE 1933, ARTIGO 7º DA LEI FEDERAL Nº 5.194, DE 24 DE DEZEMBRO DE 1966, E ARTIGO 7º COMBINADO COM ARTIGO 25 DA RESOLUÇÃO Nº 218, DE 29 DE JUNHO DE 1973, DO CONFEA, EXCETO PORTOS E HIDROVIAS, RESPEITADOS OS LIMITES DE SUA FORMAÇÃO EDUCACIONAL

Tipo de Responsabilidade: RESPONSÁVEL TÉCNICO

Profissional: IZAIAS CARVALHO PEREIRA JÚNIOR

Registro: 2418833860



Solene G. Cavalli



CERTIDÃO DE REGISTRO E QUITAÇÃO
PESSOA JURÍDICA
Lei Federal Nº 5194 de 24 de Dezembro de 1966

000246
CREA-TO

Nº 473974/2021
Emissão: 10/11/2021
Validade: 30/11/2021

Chave: YDdAw

Conselho Regional de Engenharia e Agronomia do Tocantins

CPF: 997.336.331-00

Data Início: 13/11/2019

Data Fim: Indefinido

Data Fim de Contrato: Indefinido

Títulos do Profissional:

ENGENHEIRO CIVIL

Atribuição: RTIGO 7 DA LEI N 5.194 66; ARTIGO 28 DO DECRETO 23.569 33, ALÍNEAS A, B, C, D, E, F, G (EXCETO AEROPORTOS), H, J E L; ARTIGO 7 DA RESOLUCAO N 218 73 DO CONFEA, EXCETO AEROPORTOS.

Tipo de Responsabilidade: RESPONSABILVEL TÉCNICO

Profissional: ANDRÉ LUIZ BARROS COSTA

Registro: 2418010856

CPF: 906.137.591-68

Data Início: 25/07/2019

Data Fim: Indefinido

Data Fim de Contrato: Indefinido

Títulos do Profissional:

ENGENHEIRO CIVIL

Atribuição: ARTIGO 7 DA LEI N 5.194 66; ARTIGO 28 DO DECRETO 23.569 33, ALÍNEAS A, B, C (EXCETO FERROVIAS), D, E, F, G (EXCETO AEROPORTOS), H, J E L; ARTIGO 7 DA RESOLUÇÃO N 218 73 DO CONFEA, EXCETO AEROPORTOS

Tipo de Responsabilidade: RESPONSABILVEL TÉCNICO

Profissional: AYANNE DE BARROS DOURADO NASCIMENTO

Registro: 0714775274

CPF: 023.989.561-48

Data Início: 03/05/2019

Data Fim: Indefinido

Data Fim de Contrato: Indefinido

Títulos do Profissional:

ENGENHEIRA CIVIL

Atribuição: 40903 - ART. 28 ALÍNEAS A A K DO DEC 23569/33, SUPLEMENTADAS PELO ART 07 DA LEI 5.194/66, COM RESTRICOES DAS ATIVIDADES 02, 03, 04, 06 E 08 DO ART 01 DA RES 218/73, DO CONFEA, PARA PORTOS E RIOS

Tipo de Responsabilidade: RESPONSABILVEL TÉCNICO

Profissional: HEITOR CESAR DE OLIVEIRA ANDRADE

Registro: 2414537507

CPF: 039.164.231-69

Data Início: 11/04/2017

Data Fim: Indefinido

Data Fim de Contrato: Indefinido

Títulos do Profissional:

ENGENHEIRO CIVIL

Atribuição: ARTIGO 7º DA RESOLUÇÃO Nº 218/73 do CONFEA.

Tipo de Responsabilidade: RESPONSABILVEL TÉCNICO

Handwritten signature

Handwritten signature: Sabiane G. Carvalho





**CERTIDÃO DE REGISTRO E QUITAÇÃO
PESSOA FÍSICA**
Lei Federal Nº 5194 de 24 de Dezembro de 1966

CREA-TO

000247

Nº 473958/2021
Emissão: 09/11/2021
Validade: 30/11/2021

Chave: a8Ccb

Conselho Regional de Engenharia e Agronomia do Tocantins

CERTIFICAMOS que o profissional mencionado encontra-se registrado neste Conselho, nos termos da Lei 5.194/66, de 24/12/1966, conforme os dados acima. CERTIFICAMOS, ainda, face o estabelecimento nos artigos 68 e 69 da referida Lei, que o interessado não se encontra em débito com o CREA-TO.

Interessado(a)

Profissional: HEITOR CESAR DE OLIVEIRA ANDRADE

Registro: 2414537507

CPF: 039.164.231-69

Endereço: PRAÇA DO CENTENÁRIO, S/N, SETOR CENTRAL, Porto Nacional, TO, 77500000

Tipo de Registro: Registro Definitivo de Profissional (DIPLOMADO NO PAIS)

Data de registro: 20/07/2015

Título(s)

GRADUAÇÃO

ENGENHEIRO CIVIL

Atribuição: ARTIGO 7º DA RESOLUÇÃO Nº 218/73 do CONFEA.

Restrições: Sem Identificação

Instituição de Ensino: ITPAC-PORTO-INSTITUTO TOCANTINENSE PRES.ANTONIO CARLOS

Data de Formação: 03/07/2015

Descrição

CERTIDÃO DE REGISTRO E QUITAÇÃO PESSOA FÍSICA

Informações / Notas

- A certidão teve sua validade reduzida em virtude do vencimento do **BOLETO de ANUIDADE em Aberto 9979926234**. Data de vencimento do boleto: 30/11/2021
- A falsificação deste documento constitui-se em crime previsto no Código Penal Brasileiro, sujeitando o(a) autor(a) à respectiva ação penal.
- CERTIFICAMOS que caso ocorra(m) alteração(ões) no(s) elemento(s) contido(s) neste documento, esta Certidão perderá a sua validade para todos os efeitos.
- Esta certidão perderá a validade, caso ocorra qualquer alteração posterior dos elementos cadastrais nela contidos.
- Válido em todo território nacional.

Última Anuidade Paga

Ano: 2020 (1/1)

Parcelamento Ano: 2021

Quantidade de Parcelas Pagas: 4/5

Autos de Infração

Nada consta

Responsabilidades Técnicas

Empresa: P.O CONSTRUCOES E SERVICOS LTDA-ME

Registro: 0000001935

CNPJ: 07.232.645/0001-07

Data Início: 11/04/2017

Data Fim: Indefinido

Data Fim de Contrato: Indefinido

Tipo de Responsabilidade: RESPONSÁVEL TÉCNICO



Solene G. L. L. L.



000248

P O CONSTRUÇOES E SERVICOS LTDA - ME
CNPJ/MF 07.232.645/0001-07
AV LUIZ LEITE RIBEIRO, NÚMERO 1170, SALA
02, CENTRO
PORTO NACIONAL - TOCANTINS

DECLARAÇÃO PRÓPRIA

À COMISSÃO PERMANENTE DE LICITAÇÃO MUNICIPIO DE CRIXÁS DO TOCANTINS - TO.

Ref.: TOMADA DE PREÇOS 001/2021

OBJETO: CONTRATAÇÃO DE EMPRESA PARA EXECUÇÃO DE SERVIÇOS DE ENGENHARIA PARA RECUPERAÇÃO DE ESTRADAS VICINAIS DO MUNICÍPIO DE CRIXÁS DO TOCANTINS - TO, REFERENTE AO CONVÊNIO No. 894610/2019 - MINISTÉRIO DO DESENVOLVIMENTO REGIONAL.

A empresa P O CONSTRUÇÕES E SERVIÇOS LTDA - ME, nome fantasia P O CONSTRUÇÕES E SERVIÇOS inscrita no CNPJ nº 07.232.645/0001-07, na Inscrição Estadual nº 29.468.103-5, com sede na Av. Luiz Leite Ribeiro nº 1170, sala 02, Centro, Porto Nacional - TO, Telefone (63)98462-5849, e-mail: poconstrutoraltda@gmail.com, através de seu sócio e responsável técnico conforme o caso, o Sr. HEITOR CESAR DE OLIVEIRA ANDRADE, brasileiro, solteiro, empresário e engenheiro civil, portador do Documento de Identidade nº 983.976 SSP/TO e do CPF nº 039.164.231-69, residente e domiciliado à Av. Luiz Leite Ribeiro, Número 1332, Centro, Porto Nacional - TO CEP: 77.500-000, Telefone: (63)98462-5849, e-mail: eng.heitorandrade@gmail.com; DECLARA para todos os fins, especialmente para cumprimento da habilitação na Tomada de Preços nº 001/2021, que NÃO REALIZOU A VISTORIA DO LOCAL onde serão executados os serviços/objeto da referida licitação, no entanto,

DECLARA que tem ciência da localização, condições, características e complexidades técnicas e locais que envolvem a execução do objeto e elaboração da proposta de preços a ser apresentada na sessão, comprometendo-se que, se vencedora, executará o objeto do referido Processo conforme descreve o Termo de Referência, Edital e seus anexos.

DECLARA, por fim, ciência de que não caberá da nossa parte, posteriormente qualquer alegação de desconhecimento acerca da execução da obra/serviços. Assumimos exclusiva responsabilidade, em razão da ocorrência de eventuais prejuízos decorrentes da omissão na verificação do local de instalação e execução da obra. Por ser verdade, firmamos a presente declaração.

Porto Nacional - TO, 19 de Novembro de 2021.



P O CONSTRUÇOES E SERVICOS LTDA - ME

CNPJ nº 07.232.645/0001-07

07.232.645/0001-07

P O CONSTRUÇOES E
SERVICOS LTDA - ME

Av. Luiz Leite Ribeiro Nº1170 Sl 02

Centro

77500-000

Porto Nacional-TO

Y



000249

P O CONSTRUCOES E SERVICOS LTDA - ME
CNPJ/MF 07.232.645/0001-07
AV LUIZ LEITE RIBEIRO, NÚMERO 1170, SALA
02, CENTRO
PORTO NACIONAL - TOCANTINS

DECLARAÇÃO DE RESPONSABILIDADE

À COMISSÃO PERMANENTE DE LICITAÇÃO MUNICÍPIO DE CRIXÁS DO TOCANTINS - TO.

Ref.: TOMADA DE PREÇOS 001/2021

OBJETO: CONTRATAÇÃO DE EMPRESA PARA EXECUÇÃO DE SERVIÇOS DE ENGENHARIA PARA RECUPERAÇÃO DE ESTRADAS VICINAIS DO MUNICÍPIO DE CRIXÁS DO TOCANTINS - TO, REFERENTE AO CONVÊNIO No. 894610/2019 - MINISTÉRIO DO DESENVOLVIMENTO REGIONAL.

A empresa P O CONSTRUÇÕES E SERVIÇOS LTDA - ME, nome fantasia P O CONSTRUCOES E SERVICOS inscrita no CNPJ nº 07.232.645/0001-07, na Inscrição Estadual nº 29.468.103-5, com sede na Av. Luiz Leite Ribeiro nº 1170, sala 02, Centro, Porto Nacional - TO, Telefone (63)98462-5849, e-mail: poconstrutoraltda@gmail.com, através de seu sócio e responsável técnico conforme o caso, o Sr. HEITOR CESAR DE OLIVEIRA ANDRADE, brasileiro, solteiro, empresário e engenheiro civil, portador do Documento de Identidade nº 983.976 SSP/TO e do CPF nº 039.164.231-69, residente e domiciliado à Av. Luiz Leite Ribeiro, Número 1332, Centro, Porto Nacional - TO CEP: 77.500-000, Telefone: (63)98462-5849, e-mail: eng.heitorandrade@gmail.com; DECLARA para os devidos fins de direito, na qualidade de proponente do presente procedimento licitatório que:

- Assumimos inteira responsabilidade pela autenticidade de todos os documentos apresentados sujeitando-nos a eventuais averiguações que se façam necessários;
- Comprometemo-nos a manter, durante a execução do Contrato, em compatibilidade com as obrigações assumidas, todas as condições de habilitação e qualificação exigidas na licitação;
- Comprometemo-nos a repassar na proporção correspondente, eventuais reduções de preços decorrentes de mudanças de alíquotas de impostos incidentes sobre o fornecimento do objeto, em função de alterações de legislação pertinente, publicadas durante a vigência do Contrato;
- Temos conhecimento e submetemo-nos ao disposto na Lei nº 8.078 - Código de Defesa do Consumidor, bem como, ao Edital e seus respectivos Anexos da presente licitação; DECLARA para fins de participação da Tomada de Preços nº 001/2021 que, caso venha a vencer a referida licitação o responsável técnico pela obra será:

Nome do Representante Técnico	Especialidade	Nº de Registro	Data de Registro
HEITOR CESAR DE OLIVEIRA ANDRADE	ENGENHEIRO CIVIL	302818 / D-TO	20/07/2015

DECLARA, que manterá o profissional indicado acima, como responsável técnico na direção e execução dos trabalhos no local dos serviços até a sua inteira conclusão, nos termos do inciso I, do § 1º, artigo 30, da Lei nº 8.666/93, visto que o mesmo possui vínculo profissional conforme exige o edital. Por ser verdade, firmamos a presente declaração.

Porto Nacional - TO, 19 de Novembro de 2021.

P O CONSTRUCOES E SERVICOS LTDA - ME

CNPJ nº 07.232.645/0001-07

07.232.645/0001-07

P O CONSTRUCOES E
SERVICOS LTDA - ME

Av. Luiz Leite Ribeiro Nº 1170 Sl 02

Centro

77500-000

Porto Nacional-TO



000250

P O CONSTRUCOES E SERVICOS LTDA - ME
CNPJ/MF 07.232.645/0001-07
AV LUIZ LEITE RIBEIRO, NÚMERO 1170, SALA
02, CENTRO
PORTO NACIONAL - TOCANTINS

TERMO DE AUTORIZAÇÃO E ANUENCIA

À COMISSÃO PERMANENTE DE LICITAÇÃO MUNICIPIO DE CRIXÁS DO TOCANTINS - TO.

Ref.: TOMADA DE PREÇOS 0011/2021

OBJETO: CONTRATAÇÃO DE EMPRESA PARA EXECUÇÃO DE SERVIÇOS DE ENGENHARIA PARA RECUPERAÇÃO DE ESTRADAS VICINAIS DO MUNICÍPIO DE CRIXÁS DO TOCANTINS - TO, REFERENTE AO CONVÊNIO No. 894610/2019 - MINISTERIO DO DESENVOLVIMENTO REGIONAL.

Eu, HEITOR CESAR DE OLIVEIRA ANDRADE, portador do CREA nº 302818 / D-TO, brasileiro, solteiro, empresário e engenheiro civil, portador do Documento de Identidade nº 983.976 SSP/TO e do CPF nº 039.164.231-69, residente e domiciliado à Av. Luiz Leite Ribeiro, Número 1332, Centro, Porto Nacional – TO CEP: 77.500-000, Telefone: (63)98462-5849, e-mail: eng.heitorandrade@gmail.com;

AUTORIZO expressamente a empresa P O CONSTRUÇÕES E SERVIÇOS LTDA - ME, CNPJ Nº 07.232.645/0001-07, a indicar meu nome como Responsável Técnico e/ou incluir-me na equipe técnica que se responsabilizará pela execução da obra objeto da licitação ora em referência, caso a mesma seja contratada.

Porto Nacional – TO, 19 de Novembro de 2021.

HEITOR CESAR DE OLIVEIRA ANDRADE

CREA: 302818 / D- TO

07.232.645/0001-07
P O CONSTRUCOES E
SERVICOS LTDA - ME

Av. Luiz Leite Ribeiro Nº1170 SI 02
Centro
77500-000

Porto Nacional-TO

Heitor Cesar de O. Andrade
Engenheiro Civil
CREA: 302818/D-TO

Solene S. Cavalcante



000251
P O CONSTRUÇOES E SERVICOS LTDA - ME
CNPJ/MF 07.232.645/0001-07
AV LUIZ LEITE RIBEIRO, NÚMERO 1170, SALA
02, CENTRO
PORTO NACIONAL - TOCANTINS

DECLARAÇÃO DE DISPONIBILIDADE E CONHECIMENTO TÉCNICO

À COMISSÃO PERMANENTE DE LICITAÇÃO MUNICÍPIO DE CRIXÁS DO TOCANTINS - TO.

Ref.: TOMADA DE PREÇOS 001/2021

OBJETO: CONTRATAÇÃO DE EMPRESA PARA EXECUÇÃO DE SERVIÇOS DE ENGENHARIA PARA RECUPERAÇÃO DE ESTRADAS VICINAIS DO MUNICÍPIO DE CRIXÁS DO TOCANTINS - TO, REFERENTE AO CONVÊNIO No. 894610/2019 - MINISTERIO DO DESENVOLVIMENTO REGIONAL.

A empresa P O CONSTRUÇÕES E SERVIÇOS LTDA - ME, nome fantasia P O CONSTRUÇÕES E SERVIÇOS inscrita no CNPJ nº 07.232.645/0001-07, na Inscrição Estadual nº 29.468.103-5, com sede na Av. Luiz Leite Ribeiro nº 1170, sala 02, Centro, Porto Nacional - TO, Telefone (63)98462-5849, e-mail: poconstrutoraltda@gmail.com, através de seu sócio e responsável técnico conforme o caso, o Sr. HEITOR CESAR DE OLIVEIRA ANDRADE, brasileiro, solteiro, empresário e engenheiro civil, portador do Documento de Identidade nº 983.976 SSP/TO e do CPF nº 039.164.231-69, residente e domiciliado à Av. Luiz Leite Ribeiro, Número 1332, Centro, Porto Nacional - TO CEP: 77.500-000, Telefone: (63)98462-5849, e-mail: eng.heitorandrade@gmail.com; DECLARA sob as penas da Lei, para fins de participação na Tomada de Preços nº 001/2021, que disporá de todos os materiais, máquinas e equipamentos, bem como de toda a mão-de-obra necessária para a realização do objeto licitado, consoante às especificações técnicas, e que os mesmos possibilitarão a execução da obra/serviços no prazo estabelecido no edital.

Declaramos, ainda, que tomamos conhecimento de todas as informações, de todas as condições e particularidades necessárias para o cumprimento das obrigações objeto desta licitação.

Por ser verdade, firmamos a presente declaração.

Porto Nacional - TO, 19 de Novembro de 2021.

P O CONSTRUÇOES E SERVICOS LTDA - ME

CNPJ nº 07.232.645/0001-07

07.232.645/0001-07
P O CONSTRUÇOES E
SERVICOS LTDA - ME

Av. Luiz Leite Ribeiro Nº1170 Sl 02
Centro

77500-000

Porto Nacional-TO

13

Solimar G. Batista



000252

P O CONSTRUCOES E SERVICOS LTDA - ME
CNPJ/MF 07.232.645/0001-07
AV LUIZ LEITE RIBEIRO, NÚMERO 1170, SALA
02, CENTRO
PORTO NACIONAL - TOCANTINS

DECLARAÇÃO DE DISPONIBILIDADE DE MÁQUINAS E EQUIPAMENTOS

À COMISSÃO PERMANENTE DE LICITAÇÃO MUNICIPIO DE CRIXÁS DO TOCANTINS - TO.

Ref.: TOMADA DE PREÇOS 001/2021

OBJETO: CONTRATAÇÃO DE EMPRESA PARA EXECUÇÃO DE SERVIÇOS DE ENGENHARIA PARA RECUPERAÇÃO DE ESTRADAS VICINAIS DO MUNICÍPIO DE CRIXÁS DO TOCANTINS - TO, REFERENTE AO CONVÊNIO No. 894610/2019 - MINISTÉRIO DO DESENVOLVIMENTO REGIONAL.

A Empresa P O CONSTRUCOES E SERVICOS LTDA - ME, inscrita no CNPJ nº 07.232.645/0001-07, com sede Av. Luiz Leite Ribeiro, Número 1170, Sala 02, Centro, Porto Nacional - Tocantins, para fins de participação no processo licitatório, Tomada de Preço 001/2019, por intermédio de seu representante legal e responsável técnico, o Sr. HEITOR CESAR DE OLIVEIRA ANDRADE, portador da Carteira de Identidade nº 983.976 SSP/TO e do CPF nº 039.164.231-69, em cumprimento ao exigido na Tomada de Preço nº. 001/2021 **DECLARA**, sob as penas da Lei, que por ocasião da contratação, disporá das instalações, dos veículos, dos equipamentos e do pessoal adequado e suficiente para a realização do objeto da licitação, conforme abaixo:

ESPECIFICAÇÃO DO EQUIPAMENTO / MÁQUINA:

- 02 MOTONIVELADORA (PATROL);
- 06 CAMINHÃOS BASCULANTE;
- 01 ESCAVADEIRA HIDRÁULICA
- 02 ROLO COMPACTADOR
- 01 CAMINHÃO PRANCHA
- 01 CAMINHÃO PIPA
- 01 PÁ CARREGADEIRA
- 01 CAMINHÃO MUNCK
- 01 RETRO-ESCAVADEIRA

RELAÇÃO DO PESSOAL TÉCNICO:

- Heitor Cesar de Oliveira Andrade, engenheiro civil, CREA nº. 302818/D-TO;

Porto Nacional - TO, 19 de novembro de 2021.

P O CONSTRUCOES E SERVICOS LTDA - ME
CNPJ nº 07.232.645/0001-07

Solange La Torre

07.232.645/0001-07

P O CONSTRUCOES E
SERVICOS LTDA - ME

Av. Luiz Leite Ribeiro Nº1170 SI 02
Centro

77500-000

Porto Nacional-TO



Certidão de Acervo Técnico - CAT
Resolução Nº 1025 de 30 de Outubro de 2009
Resolução Nº 218 de 29 de Junho de 1973

Conselho Regional de Engenharia e Agronomia do Tocantins

CERTIFICAMOS, em cumprimento ao disposto na Resolução nº 1.025, de 30 de outubro de 2009, do Confea, que consta dos assentamentos deste Conselho Regional de Engenharia e Agronomia do Tocantins - Crea-TO, o Acervo Técnico do profissional **HEITOR CESAR DE OLIVEIRA ANDRADE** referente à(s) Anotação(ões) de Responsabilidade Técnica - ART abaixo discriminada(s):

Profissional: **HEITOR CESAR DE OLIVEIRA ANDRADE**
Registro: **302818/D-TO TO** RNP: **2414537507**
Título profissional: ENGENHEIRO CIVIL

Número da ART: **TO20180142379** Tipo de ART: OBRA / SERVIÇO Registrada em: 12/04/2018 Baixada em: 12/04/2018
Forma de registro: COMPLEMENTAR Participação técnica: EQUIPE
Empresa contratada: **P.O CONSTRUCOES E SERVICOS LTDA-ME**

Contratante: **PREFEITURA MUNICIPAL DE SANTA ROSA**

CPF/CNPJ: **24.851.503/0001-39**
Nº: S/N

Endereço do contratante: PRAÇA ANA THOMAZ NUNES

Bairro: CENTRO

CEP: 77375000

Complemento:

UF: TO

Contrato: 081/2017

Celebrado em: 14/06/2017

Valor do contrato: R\$ 974.994,97

Tipo de contratante: Pessoa Jurídica de Direito Público

Ação institucional: Outros

Endereço da obra/serviço: SEM DEFINIÇÃO DIVERSAS RUAS DO MUNICIPIO

Complemento:

Bairro: CENTRO

CEP: 77375000

Cidade: Santa Rosa do Tocantins

UF: TO

Data de início: 14/06/2017

Conclusão efetiva: 20/02/2018

Finalidade:

Proprietário: PREFEITURA MUNICIPAL DE SANTA ROSA

CPF/CNPJ: 24.851.503/0001-39

Atividade Técnica: **1 - DIRETA OBRAS E SERVIÇOS - CONSTRUÇÃO CIVIL > GEOTECNIA > #1228 - COMPACTAÇÃO DE ATERRO E/OU BASE VERTICAL 15 - EXECUÇÃO 15332.80 metro quadrado; 1 - DIRETA OBRAS E SERVIÇOS - CONSTRUÇÃO CIVIL > TRANSPORTE > #1361 - SINALIZAÇÃO SINALIZAÇÃO HORIZONTAL 15 - EXECUÇÃO 520.50 metro quadrado; 1 - DIRETA OBRAS E SERVIÇOS - CONSTRUÇÃO CIVIL > TRANSPORTE > #1362 - ESTRUTURA TERRITORIAL > MOVIMENTO DE TERRA > #1468 - TERRAPLANAGEM 15 - EXECUÇÃO 15332.80 metro quadrado; 1 - DIRETA OBRAS E SERVIÇOS - CONSTRUÇÃO CIVIL > INFRA-ESTRUTURA TERRITORIAL > MOVIMENTO DE TERRA > #1468 - TERRAPLANAGEM 15 - EXECUÇÃO 15332.80 metro quadrado; 1 - DIRETA OBRAS E SERVIÇOS - CONSTRUÇÃO CIVIL > INFRA-ESTRUTURA TERRITORIAL > PAVIMENTAÇÃO > #1474 - ASFÁLTICA 15 - EXECUÇÃO 15332.80 metro quadrado; 1 - DIRETA OBRAS E SERVIÇOS - CONSTRUÇÃO CIVIL > INFRA-ESTRUTURA TERRITORIAL > PAVIMENTAÇÃO > #1475 - EM CONCRETO 15 - EXECUÇÃO 345,66 metro cúbico; 1 - DIRETA OBRAS E SERVIÇOS - CONSTRUÇÃO CIVIL > SANEAMENTO > #1623 - MEIO FIO 15 - EXECUÇÃO 4114,98 metro;**

Observações

Art de Execução de serviços de terraplenagem, pavimentação asfáltica, drenagem superficial, calçadas, meio fio e sinalização horizontal e vertical, cuja execução será totalmente vinculada ao contrato de repasse nº 828/14/2016, celebrado entre o Município e o Governo Federal por intermédio da Superintendência do Desenvolvimento da Amazônia

Número da ART: **TO20180142430**

Tipo de ART: OBRA / SERVIÇO

Registrada em: 12/04/2018

Forma de registro: SUBSTITUIÇÃO

Participação técnica: EQUIPE

Empresa contratada: **P.O CONSTRUCOES E SERVICOS LTDA-ME**

Contratante: **PREFEITURA MUNICIPAL DE SANTA ROSA**

CPF/CNPJ: **24.851.503/0001-39**

Endereço do contratante: PRAÇA ANA THOMAZ NUNES

Bairro: CENTRO

CEP: 77375000

Complemento:

UF: TO

Contrato: 081/2017

Celebrado em: 14/06/2017

Valor do contrato: R\$ 974.994,97

Tipo de contratante: Pessoa Jurídica de Direito Público

Ação institucional: Outros

Endereço da obra/serviço: SEM DEFINIÇÃO DIVERSAS RUAS DO MUNICIPIO

Complemento:

Bairro: CENTRO

CEP: 77375000

Cidade: Santa Rosa do Tocantins

Conclusão efetiva: 14/12/2017

Finalidade: Infraestrutura

Proprietário: PREFEITURA MUNICIPAL DE SANTA ROSA

CPF/CNPJ: 24.851.503/0001-39

Atividade Técnica: **1 - DIRETA OBRAS E SERVIÇOS - CONSTRUÇÃO CIVIL > GEOTECNIA > #1228 - COMPACTAÇÃO DE ATERRO E/OU BASE VERTICAL 15 - EXECUÇÃO 15332.80 metro quadrado; 1 - DIRETA OBRAS E SERVIÇOS - CONSTRUÇÃO CIVIL > TRANSPORTE > #1361 - SINALIZAÇÃO SINALIZAÇÃO HORIZONTAL 15 - EXECUÇÃO 520.50 metro quadrado; 1 - DIRETA OBRAS E SERVIÇOS - CONSTRUÇÃO CIVIL > TRANSPORTE > #1362 - ESTRUTURA TERRITORIAL > MOVIMENTO DE TERRA > #1468 - TERRAPLANAGEM 15 - EXECUÇÃO 15332.80 metro quadrado; 1 - DIRETA OBRAS E SERVIÇOS - CONSTRUÇÃO CIVIL > INFRA-ESTRUTURA TERRITORIAL > MOVIMENTO DE TERRA > #1468 - TERRAPLANAGEM 15 - EXECUÇÃO 15332.80 metro quadrado; 1 - DIRETA OBRAS E SERVIÇOS - CONSTRUÇÃO CIVIL > INFRA-ESTRUTURA TERRITORIAL > PAVIMENTAÇÃO > #1474 - ASFÁLTICA 15 - EXECUÇÃO 15332.80 metro quadrado; 1 - DIRETA OBRAS E SERVIÇOS - CONSTRUÇÃO CIVIL > INFRA-ESTRUTURA TERRITORIAL > PAVIMENTO**





000254

Página 2/5

CREA-TO

CAT COM REGISTRO DE ATESTADO

445506/2018

Atividade concluída

Certidão de Acervo Técnico - CAT
Resolução Nº 1025 de 30 de Outubro de 2009
Resolução Nº 218 de 29 de Junho de 1973

Conselho Regional de Engenharia e Agronomia do Tocantins

#1475 - EM CONCRETO 15 - EXECUÇÃO 345,66 metro cúbico; 1 - DIRETA OBRAS E SERVIÇOS - CONSTRUÇÃO CIVIL > SANEAMENTO >
#1623 - MEIO FIO 15 - EXECUÇÃO 4114,98 metro;

— Observações —

Art de Execução de serviços de terraplenagem, pavimentação asfáltica, drenagem superficial, calçadas, meio fio e sinalização horizontal e vertical, cuja execução será totalmente vinculada ao contrato de repasse nº 828/12/2016, celebrado entre o Município e o Governo Federal por intermédio da Superintendência do Desenvolvimento da Amazônia

— Informações Complementares —

CERTIFICAMOS, finalmente, que se encontra vinculado à presente Certidão de Acervo Técnico – CAT, o atestado contendo 3 folha(s), expedido pelo contratante da obra/serviço, a quem cabe a responsabilidade pela veracidade e exatidão das informações nele constantes.

Certidão de Acervo Técnico nº 445506/2018
13/04/2018, 17:38
9DxW7

A Certidão de Acervo Técnico (CAT) à qual o atestado está vinculado constituirá prova da capacidade técnico-profissional da pessoa jurídica somente se o responsável técnico indicado estiver ou venha a ser integrado ao seu quadro técnico por meio de declaração entregue no momento da habilitação ou da entrega das propostas.

Certificamos que se encontra vinculado à presente CAT o atestado apresentado em cumprimento à Lei nº 8.666/93, expedido pela pessoa jurídica contratante, a quem cabe a responsabilidade pela veracidade e exatidão das informações nele constantes. E de responsabilidade deste Conselho a verificação da atividade profissional em conformidade com a Lei nº 5.194/66 e Resoluções do Conselho Federal de Engenharia e Agronomia - CONFEA.

Esta certidão perderá a validade, caso ocorra qualquer alteração posterior dos elementos cadastrais nela contidos.

A autenticidade desta Certidão pode ser verificada em: <http://sitiac.crea-to.org.br/publico/>, com a chave: 9DxW7

**Conselho Regional de Engenharia e Agronomia do Tocantins**

Quadra 112 Sul, Rua SR 07, Lote 06 - Palmas - TO
Tel: + 55 (63) 3219-9800 Fax: + 55 (63) 3219-9801 E-mail: crea@crea-to.com.br

**CREA-TO**
Conselho Regional de Engenharia e
Agronomia do Tocantins

Impresso em: 14/06/2021, às 17:28.

STW
Selwyn L. La Salle

000255



ESTADO DO TOCANTINS
PREFEITURA MUNICIPAL DE SANTA ROSA DO TOCANTINS - TO
CNPJ: 24.851.503/0001-39
ADM - 2017 - 2020

ATESTADO DE CAPACIDADE TÉCNICA

Declaramos por meio deste para os devidos fins legais de direito que os profissionais/empresa contratados, mais abaixo qualificados, executaram os serviços abaixo discriminados de maneira satisfatória, cumprindo com todas as suas responsabilidades não restando nada que os desabonem.

Tecnicamente atestamos ainda que os serviços descritos se encontram concluídos e atendem às especificações e exigências de acordo com o projeto, memorial descritivo e normas técnicas de forma criteriosa e satisfatória

CONTRATANTE - EMITENTE

NOME/RAZÃO SOCIAL: PREFEITURA MUNICIPAL DE SANTA ROSA DO TOCANTINS - TO	CNPJ: 24.851.503/0001-39
ENDEREÇO: Praça Ana Thomaz Nunes, S/Nº, Centro	
REPRESENTANTE LEGAL: Aliton Parente Araujo	CPF: 881.565.407-00
PROFISSIONAL DECLARANTE DAS INFORMAÇÕES TÉCNICAS: Marcelo Cardoso Maia	CREA: 180020 D/TO

CONTRATO

OBJETO: CONTRATAÇÃO DE EMPRESA ESPECIALIZADA NA PRESTAÇÃO DE SERVIÇOS DE TERRAPLENAGEM, PAVIMENTAÇÃO ASFÁLTICA, DRENAGEM SUPERFICIAL, CALÇADAS, MEIO FIO E SINALIZAÇÃO HORIZONTAL E VERTICAL, URBANAS	LOCAL: Vias Urbanas
CUJA EXECUÇÃO SERÁ TOTALMENTE VINCULADA AO CONTRATO DE REPASSE Nº 828142/2016, CELEBRADO ENTRE O MUNICÍPIO E O GOVERNO FEDERAL POR INTERMÉDIO DA SUPERINTENDÊNCIA DO DESENVOLVIMENTO DA AMAZÔNIA	
CONTRATO: 081/2017	DATA DA ASSINATURA: 14 de junho de 2017
DATA DA ORDEM DE SERVIÇO: 14/07/2017	DATA FIM DA EXECUÇÃO: 20 de fevereiro de 2018
VALOR DO CONTRATO: R\$ 974.994,92	VALOR MEDIDO: R\$ 974.994,92

CONTRATADO

NOME/RAZÃO SOCIAL: P O CONSTRUÇÕES E SERVIÇOS LTDA	CNPJ: 07.232.645/0001-07
RESPONSÁVEL TÉCNICO: HEITOR CESAR DE OLIVEIRA ANDRADE	CREA 302818/D-TO
JUCÉLIO JOÃO DA SILVA JUNIOR	211096-D/TO
	TO20170110129
	TO20170112014

DESCRIÇÃO DAS ATIVIDADES REALIZADAS

ITEM	CÓD. SINAP	DESCRIÇÃO	UNID	QTDE

Praça Ana Thomaz Nunes, 5/119, centro, Fone: (63) 3388-1143 - Fax: (63) 3388-1181
CEP: 77.375-000 / SANTA ROSA DO TOCANTINS - TO
E-mail: sp@santarosato@gmail.com

Este documento encontra-se registrado no Conselho Regional de Engenharia e Agronomia do Tocantins, vinculado à Certidão nº 445506/2018, emitida em 13/04/2018



Certidão nº 445506/2018
14/06/2021, 17:28
Chave de Impressão: 9DXW7
O documento neste ato registrado foi emitido em 13/04/2018 e contém 3 folhas

Solimar G. Lorbke





ESTADO DO TOCANTINS
PREFEITURA MUNICIPAL DE SANTA ROSA DO TOCANTINS - TO
CNPJ: 24.851.503/0001-39
ADM - 2017 - 2020

1.0 SERVIÇOS PRELIMINARES		m²	4,23
1.1	74209/001	Aquisição e assentamento de placa de obra	
1.2	78472	Serviços de levantamento topográficos para pavimentação inc. notas de serviços e acompanhamento de greide	15.332,80
2.0 ADMINISTRAÇÃO DA OBRA			
2.1	2706	Engenheiro Civil	h 600,00
2.2	40819	Mestre-de-obras	mês 6,00
2.3	41776	Vigia noturno, hora efetivamente trabalhada de 22h as 5h (com adicional noturno)	h 1.260,00
3.0 TERRAPLANAGEM			
3.1	74151/001	Escavação e carga de material utilizando trator de esteiras cat D-8, para limpeza e rebaixamento de greide (volume de corte)	m³ 1.533,28
3.2	72856	Transporte de material de boca-fora DMT=1,0km	m³xkm 1.533,28
3.3	72961	Regularização de sub-leito, abrangendo homogeneização, umedecimento e compactação	m² 15.332,80
3.4	73903/001	Desmatamento, limpeza e expurgo de jazida	m² 3.833,20
3.5	74151/001	Escavação e carga de material de 1ª categoria utilizando trator de esteiras cat. D-8, para base	m³ 3.066,56
3.6	72856	Transporte de material escavado da jazida de 1ª categoria DMT=8,0km	m³xkm 29.438,98
3.7	72911	Base estabilizada granulometricamente sem mistura	m³ 3.066,56
4.0 PAVIMENTAÇÃO			
4.1	72945	Execução da imprimação	m² 14.906,30
4.2	72958	Tratamento superficial duplo - TSD com emulsão RR-2C	m² 14.053,30
4.3	73760/001	Capa selante, compreendendo distribuição de asfalto, agregados com emulsão RR-2C, incluindo aplicação e compactação	m² 14.053,30
4.4	72843	Transporte de brita em rodovia pavimen-tada (de Nativa Mineração/Natividade a Santa Rosa)	tonxkm 35.611,06
4.5	72843	Transporte de Mat. Betuminoso em rodovia pavimentada (de Palmas a Santa Rosa do Tocantins)	tonxkm 10.658,68
5.0 DRENAGEM			
5.1	94267	Meio Fio com sarjeta executado com extrusora em concreto simples 12,0 Mpa (Sarjeta 30x8cm, meio-fio 15x10cmxh=23cm)	m 4.114,98
6.0 CALÇADAS			
6.1	74151/001	Escavação e carga de material de 1ª categoria utilizando trator de esteiras cat. D-8, para base das calçadas	m³ 987,59
6.2	72856	Transporte de material escavado da jazida de 1ª categoria DMT=8,0km	m³xkm 9.480,86
6.3	74005/001	Compactação mecânica sem controle do GC (com compactador placa 400kg)	m³ 987,59
6.4	94990	Calçadas para pedestres e=7cm	m³ 345,66
7.0 SINALIZAÇÃO HORIZONTAL E VERTICAL			
7.1	4 S 06 200 01	Confeção, montagem e inst. de placa de sinalização em chapa de aço galvanizado nº 18 (60 cm), com 02 demãos de fundo anti-corrosivo 02 demãos de esmalte e mensagem em película refletiva, auto-adesiva, fixada em poste de madeira	m² 16,92
7.2	73916/002	Placa metálica para identificação do Nome do logradouro	und 48,00

Proça Ana Thomaz Nunes, S/Nº, centro, Fone: (63) 3388-1143 - Fax: (63) 3388-1181
CEP: 77.375-000 / SANTA ROSA DO TOCANTINS - TO
E-mail: spbantarosa@gmail.com

Este documento encontra-se registrado no Conselho Regional de Engenharia e Agronomia do Tocantins, vinculado à Certidão nº 445506/2018, emitida em 13/04/2018



Certidão nº 445506/2018
14/06/2021, 17:28
Chave de Impressão: 9DXW7
O documento neste ato registrado foi emitido em 13/04/2018 e contém 3 folhas



Sabrina J. Cavalle



ESTADO DO TOCANTINS
 PREFEITURA MUNICIPAL DE SANTA ROSA DO TOCANTINS - TO
 CNPJ: 24.851.503/0001-39
 ADM - 2017 - 2020

			m²	54,60
7.3	composição	público 45x25cm Piso tátil em concreto 20x20cm	m²	54,60
7.4	72947	Pintura de pavimento com 2 demãos de resina acrílica, e aplicação de micro-esferas para sinalização horizontal. (Faixas de pedestres e divisiva da pista)	m²	520,50

Era o que tínhamos a atestar.

2º TABELIONATO

2º TABELIONATO

Santa Rosa do Tocantins - TO, 12 de março de 2018.

PREFEITURA MUNICIPAL DE SANTA ROSA DO
 TOCANTINS - TO
 CNPJ 24.851.503/0001-39

MARCELO CARDOSO MAIA
 CREA: 180020 D/TO



Este documento encontra-se registrado no Conselho Regional de Engenharia e Agronomia do Tocantins, vinculado à Certidão nº 445506/2018, emitida em 13/04/2018

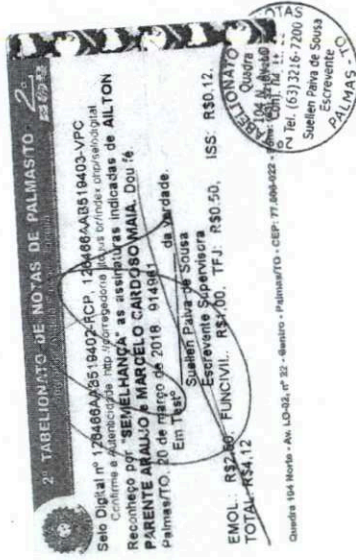

Certidão nº 445506/2018
 14/06/2021, 17:28
 Chave de Impressão: 9DXW7
 O documento neste ato registrado foi emitido em 13/04/2018 e contém 3 folhas

Praça Ana Thomaz Nunes, S/Nº, centro, Fone: (63) 3388-1143 - Fax: (63) 3388-1181
 CEP: 77.375-000 / SANTA ROSA DO TOCANTINS - TO
 E-mail: gpc@cantarosa@gmail.com



X
 Suelen Paiva de Sousa
 Escrevente Suspendida



Certidão de Acervo Técnico - CAT
Resolução Nº 1025 de 30 de Outubro de 2009
Resolução Nº 218 de 29 de Junho de 1973

CREA-TO

CAT COM REGISTRO DE ATESTADO

445507/2018

Conselho Regional de Engenharia e Agronomia do Tocantins

Atividade concluída

CERTIFICAMOS, em cumprimento ao disposto na Resolução nº 1.025, de 30 de outubro de 2009, do Cofeaa, que consta dos assentamentos deste Conselho Regional de Engenharia e Agronomia do Tocantins - Crea-TO, o Acervo Técnico do profissional **HEITOR CESAR DE OLIVEIRA ANDRADE** referente à(s) Anotação(ões) de Responsabilidade Técnica - ART abaixo discriminada(s):

Profissional: **HEITOR CESAR DE OLIVEIRA ANDRADE**
Registro: **302818/D-TO TO** RNP: **2414537507**
Título profissional: **ENGENHEIRO CIVIL**

Número da ART: TO20180140587	Tipo de ART: OBRA / SERVIÇO	Registrada em: 28/03/2018	Baixada em: 28/03/2018
Forma de registro: SUBSTITUIÇÃO	Participação técnica: EQUIPE		
Empresa contratada: P.O CONSTRUCOES E SERVICOS LTDA-ME			

Contratante: **PREFEITURA MUNICIPAL DE SANTA ROSA** CPF/CNPJ: **24.851.503/0001-39**

Endereço do contratante: **PRAÇA ANA THOMAZ NUNES** Nº: **S/N**

Complemento: **Santa Rosa do Tocantins** Bairro: **CENTRO**

Contrato: **082/2017** Celebrado em: **CEP: 77375000**

Valor do contrato: **R\$ 293.908,01**

Ação institucional: **Outros**

Endereço da obra/serviço: **SEM DEFINIÇÃO DIVERSAS RUAS DE SANTA ROSA**

Complemento:

Cidade: **Santa Rosa do Tocantins** Nº: **s/n**

Data de início: **26/06/2017** Conclusão efetiva: **31/10/2017**

Finalidade: **Infraestrutura** UF: **TO** CEP: **77375000**

Proprietário: **PREFEITURA MUNICIPAL DE SANTA ROSA** CPF/CNPJ: **24.851.503/0001-39**

Atividade Técnica: **1 - DIRETA OBRAS E SERVIÇOS - CONSTRUÇÃO CIVIL > GEOTECNIA > #1228 - COMPACTAÇÃO DE ATERRO E/OU BASE VERTICAL 15 - EXECUÇÃO 5158.00 metro quadrado; 1 - DIRETA OBRAS E SERVIÇOS - CONSTRUÇÃO CIVIL > TRANSPORTE > #1361 - SINALIZAÇÃO VERTICAL 15 - EXECUÇÃO 13.32 metro quadrado; 1 - DIRETA OBRAS E SERVIÇOS - CONSTRUÇÃO CIVIL > TRANSPORTE > #1362 - SINALIZAÇÃO HORIZONTAL 15 - EXECUÇÃO 279.92 metro quadrado; 1 - DIRETA OBRAS E SERVIÇOS - CONSTRUÇÃO CIVIL > INFRA-ESTRUTURA TERRITORIAL > MOVIMENTO DE TERRA > #1468 - TERRAPLANAGEM 15 - EXECUÇÃO 5158.00 metro quadrado; 1 - DIRETA OBRAS E SERVIÇOS - CONSTRUÇÃO CIVIL > INFRA-ESTRUTURA TERRITORIAL > PAVIMENTAÇÃO > #1474 - ASFÁLTICA 15 - EXECUÇÃO 5158.00 metro quadrado; 1 - DIRETA OBRAS E SERVIÇOS - CONSTRUÇÃO CIVIL > INFRA-ESTRUTURA TERRITORIAL > PAVIMENTAÇÃO > #1475 - EM CONCRETO 15 - EXECUÇÃO 114.45 metro cúbico; 1 - DIRETA OBRAS E SERVIÇOS - CONSTRUÇÃO CIVIL > SANEAMENTO > #1623 - MEIO FIO 15 - EXECUÇÃO 1362.54 metro; 1 - DIRETA OBRAS E SERVIÇOS - AGRIMENSURA > MEDIÇÃO DE TERRA > LEVANTAMENTO TOPOGRÁFICO > CADASTRAL > #3106 - TOPOGRAFIA 15 - EXECUÇÃO 5158.00 metro quadrado;**

— Observações

Art de Execução de serviços de terraplenagem, pavimentação asfáltica, drenagem superficial, calçadas, meio fio e sinalização horizontal e vertical, cuja execução será totalmente vinculada ao contrato de repasse nº 827425/2016, celebrado entre o Município e o Governo Federal por intermédio da Superintendência do Desenvolvimento da Amazônia

Número da ART: TO20180142376	Tipo de ART: OBRA / SERVIÇO	Registrada em: 12/04/2018	Baixada em: 12/04/2018
Forma de registro: COMPLEMENTAR	Participação técnica: EQUIPE		
Empresa contratada: P.O CONSTRUCOES E SERVICOS LTDA-ME			

Contratante: **PREFEITURA MUNICIPAL DE SANTA ROSA** CPF/CNPJ: **24.851.503/0001-39**

Endereço do contratante: **PRAÇA ANA THOMAZ NUNES** Nº: **S/N**

Complemento: **Santa Rosa do Tocantins** Bairro: **CENTRO**

Contrato: **082/2017** Celebrado em: **CEP: 77375000**

Valor do contrato: **R\$ 293.908,01**

Ação institucional: **Outros**

Endereço da obra/serviço: **SEM DEFINIÇÃO DIVERSAS RUAS DE SANTA ROSA**

Complemento:

Cidade: **Santa Rosa do Tocantins** Nº: **s/n**

Data de início: **26/06/2017** Conclusão efetiva: **20/02/2018**

Finalidade: **PREFEITURA MUNICIPAL DE SANTA ROSA** UF: **TO** CEP: **77375000**

Proprietário: **PREFEITURA MUNICIPAL DE SANTA ROSA** CPF/CNPJ: **24.851.503/0001-39**





Certidão de Acervo Técnico - CAT
Resolução Nº 1025 de 30 de Outubro de 2009
Resolução Nº 218 de 29 de Junho de 1973

CREA-TO

Conselho Regional de Engenharia e Agronomia do Tocantins

000259

Página 2/5

CAT COM REGISTRO DE ATESTADO

445507/2018

Atividade concluída

Atividade Técnica: 1 - DIRETA OBRAS E SERVIÇOS - CONSTRUÇÃO CIVIL > GEOTECNIA > #1228 - COMPACTAÇÃO DE ATERRO E/OU BASE 15 - EXECUÇÃO 5158.00 metro quadrado; 1 - DIRETA OBRAS E SERVIÇOS - CONSTRUÇÃO CIVIL > TRANSPORTE > #1361 - SINALIZAÇÃO VERTICAL 15 - EXECUÇÃO 13.32 metro quadrado; 1 - DIRETA OBRAS E SERVIÇOS - CONSTRUÇÃO CIVIL > TRANSPORTE > #1362 - SINALIZAÇÃO HORIZONTAL 15 - EXECUÇÃO 279.92 metro quadrado; 1 - DIRETA OBRAS E SERVIÇOS - CONSTRUÇÃO CIVIL > INFRA-ESTRUTURA TERRITORIAL > MOVIMENTO DE TERRA > #1468 - TERRAPLANAGEM 15 - EXECUÇÃO 5158.00 metro quadrado; 1 - DIRETA OBRAS E SERVIÇOS - CONSTRUÇÃO CIVIL > INFRA-ESTRUTURA TERRITORIAL > PAVIMENTAÇÃO > #1474 - ASFÁLTICA 15 - EXECUÇÃO 5158.00 metro quadrado; 1 - DIRETA OBRAS E SERVIÇOS - CONSTRUÇÃO CIVIL > INFRA-ESTRUTURA TERRITORIAL > PAVIMENTAÇÃO > #1475 - EM CONCRETO 15 - EXECUÇÃO 114.45 metro cúbico; 1 - DIRETA OBRAS E SERVIÇOS - CONSTRUÇÃO CIVIL > SANEAMENTO > #1623 - MEIO FIO 15 - EXECUÇÃO 1362.54 metro; 1 - DIRETA OBRAS E SERVIÇOS - AGRIMENSURA > MEDIÇÃO DE TERRA > LEVANTAMENTO TOPOGRÁFICO > CADASTRAL > #3106 - TOPOGRAFIA 15 - EXECUÇÃO 5158.00 metro quadrado;

— Observações

Art de Execução de serviços de terraplenagem, pavimentação asfáltica, drenagem superficial, calçadas, meio fio e sinalização horizontal e vertical, cuja execução será totalmente vinculada ao contrato de repasse nº 827425/2016, celebrado entre o Município e o Governo Federal por intermédio da Superintendência do Desenvolvimento da Amazônia

— Informações Complementares

CERTIFICAMOS, finalmente, que se encontra vinculado à presente Certidão de Acervo Técnico – CAT, o atestado contendo 3 folha(s), expedido pelo contratante da obra/serviço, a quem cabe a responsabilidade pela veracidade e exatidão das informações nele constantes.

Certidão de Acervo Técnico nº 445507/2018
13/04/2018, 17:45
04ZDD

A Certidão de Acervo Técnico (CAT) à qual o atestado está vinculado constituirá prova da capacidade técnico-profissional da pessoa jurídica somente se o responsável técnico indicado estiver ou venha a ser integrado ao seu quadro técnico por meio de declaração entregue no momento da habilitação ou da entrega das propostas.

Certificamos que se encontra vinculado à presente CAT o atestado apresentado em cumprimento à Lei nº 8.666/93, expedido pela pessoa jurídica contratante, a quem cabe a responsabilidade pela veracidade e exatidão das informações nele constantes. É de responsabilidade deste Conselho a verificação da atividade profissional em conformidade com a Lei nº 5.194/66 e Resoluções do Conselho Federal de Engenharia e Agronomia - CONFEA.

Esta certidão perderá a validade, caso ocorra qualquer alteração posterior dos elementos cadastrais nela contidos.

A autenticidade desta Certidão pode ser verificada em: <http://sitac.crea-to.org.br/publico/>, com a chave: 04ZDD

[Handwritten mark]

[Handwritten signature]
Sedim G. L. L. L.



Conselho Regional de Engenharia e Agronomia do Tocantins

Quadra 112 Sul, Rua SR 07, Lote 06 - Palmas - TO

Tel: + 55 (63) 3219-9800 Fax: + 55 (63) 3219-9801 E-mail: crea@crea-to.com.br



CREA-TO

Conselho Regional de Engenharia e Agronomia do Tocantins

Impresso em: 14/06/2021, às 17:28.



ESTADO DO TOCANTINS
PREFEITURA MUNICIPAL DE SANTA ROSA DO TOCANTINS - TO
CNPJ: 24.851.503/0001-39
ADM - 2017 - 2020

ATESTADO DE CAPACIDADE TÉCNICA

Declaramos por meio deste para os devidos fins legais de direito que os profissionais/empresa contratados, mais abaixo qualificados, executaram os serviços abaixo discriminados de maneira satisfatória, cumprindo com todas as suas responsabilidades não restando nada que os desabonem.

Tecnicamente atestamos ainda que os serviços descritos se encontram concluídos e atendem às especificações e exigências de acordo com o: projeto, memorial descritivo e normas técnicas de forma criteriosa e satisfatória.

CONTRATANTE - EMITENTE

NOME/RAZÃO SOCIAL: PREFEITURA MUNICIPAL DE SANTA ROSA DO TOCANTINS - TO	CNPJ: 24.851.503/0001-39
ENDEREÇO: Praça Ana Thomaz Nunes, S/Nº, Centro	
REPRESENTANTE LEGAL: Ailton Parente Araujo	CPF: 881.565.407-00
PROFISSIONAL DECLARANTE DAS INFORMAÇÕES TÉCNICAS: Marcelo Cardoso Maia	CREA: 180020 D/TO

CONTRATO

OBJETO: CONTRATAÇÃO DE EMPRESA ESPECIALIZADA NA PRESTAÇÃO DE SERVIÇOS DE TERRAPLENAGEM, PAVIMENTAÇÃO ASFÁLTICA, DRENAGEM SUPERFICIAL, CALÇADAS, MEIO FIO E SINALIZAÇÃO HORIZONTAL E VERTICAL, CUJA EXECUÇÃO SERÁ TOTALMENTE VINCULADO AO CONTRATO DE REPASSE Nº 827425/2016, CELEBRADO ENTRE O MUNICÍPIO E O GOVERNO FEDERAL POR INTERMÉDIO DA SUPERINTENDÊNCIA DO DESENVOLVIMENTO DA AMAZÔNIA	LOCAL: Vias Urbanas
CONTRATO: 082/2017	DATA DA ASSINATURA: 26 de junho de 2017
DATA DA ORDEM DE SERVIÇO: 26/06/2017	DATA FIM DA EXECUÇÃO: 20 de fevereiro de 2018
VALOR DO CONTRATO: R\$ 293.908,01	VALOR MEDIDO: R\$ 293.908,01

CONTRATADO

NOME/RAZÃO SOCIAL: P O CONSTRUÇÕES E SERVIÇOS LTDA	CNPJ: 07.232.645/0001-07
RESPONSÁVEL TÉCNICO: HEITOR CESAR DE OLIVEIRA ANDRADE	CREA 302818/D-TO
JUCÉLIO JOÃO DA SILVA JÚNIOR	ART DE EXECUÇÃO TO20170110124 TO20170112013

DESCRIÇÃO DAS ATIVIDADES REALIZADAS

ITEM	CÓD. SINAP	DESCRIÇÃO	UNID	QTDE

Praça Ana Thomaz Nunes, S/Nº, centro, Fone: (63) 3388-1143 - Fax: (63) 3388-1181
CEP: 77.375-000 / SANTA ROSA DO TOCANTINS - TO
E-mail: sp.santarosava@gmail.com

Este documento encontra-se registrado no Conselho Regional de Engenharia e Agronomia do Tocantins, vinculado à Certidão nº 445507/2018, emitida em 13/04/2018



Certidão nº 445507/2018
14/06/2021, 17:28
Chave de Impressão: 04ZD0
O documento neste ato registrado foi emitido em 12/04/2018 e contém 3 folhas





ESTADO DO TOCANTINS
 PREFEITURA MUNICIPAL DE SANTA ROSA DO TOCANTINS - TO
 CNPJ: 24.851.503/0001-39
 ADM - 2017 - 2020

1.0 SERVIÇOS PRELIMINARES		m ²	4,25
1.1	74209/001	Aquisição e assentamento de placa de obra	
1.2	78472	Serviços de levantamento topográfico para pavimentação inc. notas de serviços e acompanhamento de greide	5.158,00
2.0 TERRAPLANAGEM			
2.1	74151/001	Escavação e carga de material utilizando trator de esteiras de 110 a 160HP com lâmina, peso operacional 13T e pá carregadeira 170HP, limpeza e rebaixamento de greide (volume de corte)	515,80
2.2	72856	Transporte de material de boca-fora DMT=1,0km	515,80
2.3	72961	Regularização de sub-leito, abrangendo homogeneização, umedecimento e compactação	5.158,00
2.4	73903/001	Desmatamento, limpeza e expurgo de jazida	1.289,50
2.5	74151/001	Escavação e carga de material de 1ª categoria utilizando trator de esteiras cat. D-8, para base	1.031,60
2.6	72856	Transporte de material escavado da jazida de 1ª categoria DMT=8,0km	8.252,80
2.7	72911	Base estabilizada granulometricamente sem mistura	1.031,60
3.0 PAVIMENTAÇÃO			
3.1	72945	Execução da imprimação	5.020,00
3.2	72958	Tratamento superficial duplo - TSD com emulsão RR-2C	4.744,00
3.3	73760/001	Capa selante, compreendendo distribuição de asfalto, agregados com emulsão RR-2C, incluindo aplicação e compactação	4.744,00
3.4	72843	Transporte de brita em rodovia pavimentada (de Nativa Mineração/Natividade a Santa Rosa)	12.021,30
3.5	72843	Transporte de Mat. Betuminoso em rodovia pavimentada (de Palmas a Santa Rosa do Tocantins)	3.597,66
4.0 DRENAGEM			
4.1	94267	Meio Fio com sarjeta executado com extrusora em concreto simples 12.0 Mpa (Sarjeta 30x8cm, meio-fio 15x10cmxh=23cm)	1.362,54
5.0 CALÇADAS			
5.1	74151/001	Escavação e carga de material de 1ª categoria utilizando trator de esteiras cat. D-8, para base das calçadas	327,01
5.2	72856	Transporte de material escavado da jazida de 1ª categoria DMT=8,0km	2.616,08
5.3	74005/001	Compactação mecânica sem controle do GC (com compactador placa 400kg)	327,01
5.4	94990	Calçadas para pedestres e=7cm	114,45
6.0 SINALIZAÇÃO HORIZONTAL E VERTICAL			
6.1	4 S 06 200 01	Confeção, montagem e inst. de placa de sinalização em chapa de aço galvanizado nº 18 (60 cm), com 02 demãos de fundo anti-corrosivo, 02 demãos de esmalte e mensagem em película refletiva, auto-adesiva, fixada em poste de madeira	13,32
6.2	73916/002	Placa metálica para identificação do Nome do logradouro público 45x25cm	26,00
6.3	composição	Piso tátil em concreto 20x20cm	26,52
6.4	72947	Pintura de pavimento com 2 demãos de resina acrílica, e aplicação de micro-esferas para sinalização horizontal	279,92

Proça Ana Thomaz Nunes, S/Nº, centro, Fone: (63) 3398-1143 - Fax: (63) 3388-1181
 CEP: 77.375-000 / SANTA ROSA DO TOCANTINS - TO
 E-mail: cpikantarosa@gmail.com

Este documento encontra-se registrado no Conselho Regional de Engenharia e Agronomia do Tocantins, vinculado à Certidão nº 445507/2018, emitida em 13/04/2018



Certidão nº 445507/2018
 14/06/2021, 17:28
 Chave de Impressão: 04ZDD
 O documento neste ato registrado foi emitido em 12/04/2018 e contém 3 folhas



Sabrina G. Carvalho



ESTADO DO TOCANTINS
PREFEITURA MUNICIPAL DE SANTA ROSA DO TOCANTINS - TO
CNPJ: 24.851.503/0001-39
ADM - 2017 - 2020

(Faixas de pedestres e divisa da pista)

Era o que tínhamos a atestar.

Santa Rosa do Tocantins - TO, 12 de março de 2018.

2º TABELIONATO
2º TABELIONATO
MARCELO CARDOSO MAIA
CREA: 180020 D/TO

PREFEITURA MUNICIPAL DE SANTA ROSA DO
TOCANTINS - TO
CNPJ 24.851.503/0001-39

2º TABELIONATO DE NOTAS DE PALMASTO
Selo Digital nº 126466AA5516398-ARC, 124466AA8518398-EIN
Reconhecido por "SEMELHANÇA" as assinaturas indicadas de AILTON
PARENTE, ARALDO e MARCELO CARDOSO MAIA. Dou fe
Palmastoc, 20 de março de 2018. 014052
Em Teste da verdade
Escriturante Supervisor
EMOL - R\$260, EMARCVIL - R\$100, TFIJ - R\$0,50, ISS - R\$0,12
TOTAL R\$4,11



Este documento encontra-se registrado no Conselho Regional de Engenharia e Agronomia do Tocantins, vinculado à Certidão nº 445507/2018, emitida em 13/04/2018

Certidão nº 445507/2018
14/06/2021, 17:28
Chave de Impressão: 04ZDD
O documento neste ato registrado foi emitido em 12/04/2018 e contém 3 folhas

Proça Ana Thomaz Nunes, 2/Nº, centro, Fone: (63) 3388-1143 - Fax: (63) 3388-1181
CEP: 77.375-000 / SANTA ROSA DO TOCANTINS - TO
E-mail: cpkantarosa@gmail.com

[Signature]
Sabiane G. Laville



Conselho Regional de Engenharia e Agronomia do Tocantins

Quadra 112 Sul, Rua SR 07, Lote 06 - Palmas - TO

Tel: + 55 (63) 3219-9800 Fax: + 55 (63) 3219-9801 E-mail: crea@crea-to.com.br

Impresso em: 14/06/2021, às 17:28.



Certidão de Acervo Técnico - CAT
Resolução Nº 1025 de 30 de Outubro de 2009
Resolução Nº 218 de 29 de Junho de 1973

Conselho Regional de Engenharia e Agronomia do Tocantins

CERTIFICAMOS, em cumprimento ao disposto na Resolução nº 1.025, de 30 de outubro de 2009, do Confea, que consta dos assentamentos deste Conselho Regional de Engenharia e Agronomia do Tocantins - Crea-TO, o Acervo Técnico do profissional **HEITOR CESAR DE OLIVEIRA ANDRADE** referente à(s) Anotação(ões) de Responsabilidade Técnica - ART abaixo discriminada(s):

Profissional: **HEITOR CESAR DE OLIVEIRA ANDRADE**
Registro: **302818/D-TO TO** RNP: **2414537507**
Título profissional: **ENGENHEIRO CIVIL**

Número da ART: TO20180143302	Tipo de ART: OBRA / SERVIÇO	Registrada em: 18/04/2018	Baixada em: 18/04/2018
Forma de registro: SUBSTITUIÇÃO	Participação técnica: EQUIPE		
Empresa contratada: P.O CONSTRUCOES E SERVICOS LTDA-ME			
Contratante: Município de Monte do Carmo		CPF/CNPJ: 01.067.891/0001-66	
Endereço do contratante: RUA R Benício Pinto De Cerqueira		Nº:	
Complemento:		Bairro: Centro	
Cidade: Monte do Carmo		UF: TO	
Contrato: 092/2017	Celebrado em: 09/06/2017	CEP: 77585000	
Valor do contrato: R\$ 481.350,00	Tipo de contratante: Pessoa Jurídica de Direito Público		
Ação institucional: Outros		Nº: 1	
Endereço da obra/serviço: RUA Pedro Oliveira Negra		Bairro: Sol Nascente	
Complemento:		UF: TO	
Cidade: Monte do Carmo	Conclusão efetiva: 09/10/2017	CEP: 77585000	
Data de início: 09/06/2017		CPF/CNPJ: 01.067.891/0001-66	
Finalidade: Infraestrutura			
Proprietário: Município de Monte do Carmo			
Atividade Técnica: 1 - DIRETA OBRAS E SERVIÇOS - CONSTRUÇÃO CIVIL > GEOTECNIA > #1228 - COMPACTAÇÃO DE ATERRO E/OU BASE 15 - EXECUÇÃO 7727.94 metro quadrado; 1 - DIRETA OBRAS E SERVIÇOS - CONSTRUÇÃO CIVIL > INFRA-ESTRUTURA TERRITORIAL > #1460 - ESCAVAÇÃO PARA OBRAS DE ENGENHARIA 15 - EXECUÇÃO 1705.36 metro cúbico; 1 - DIRETA OBRAS E SERVIÇOS - CONSTRUÇÃO CIVIL > INFRA-ESTRUTURA TERRITORIAL > MOVIMENTO DE TERRA > #1468 - TERRAPLANAGEM 15 - EXECUÇÃO 7727.94 metro quadrado; 1 - DIRETA OBRAS E SERVIÇOS - CONSTRUÇÃO CIVIL > INFRA-ESTRUTURA TERRITORIAL > PAVIMENTAÇÃO > #1474 - ASFÁLTICA 15 - EXECUÇÃO 6265.89 metro quadrado; 1 - DIRETA OBRAS E SERVIÇOS - CONSTRUÇÃO CIVIL > SANEAMENTO > #1623 - MEIO FIO 15 - EXECUÇÃO 1771.05 metro; 1 - DIRETA OBRAS E SERVIÇOS - AGRIMENSURA > MEDIÇÃO DE TERRA > LEVANTAMENTO TOPOGRÁFICO > CADASTRAL > #3106 - TOPOGRAFIA 15 - EXECUÇÃO 7727.94 metro quadrado;			
Observações			
Art de Execução de Serviços de Terraplanagem, Movimentação de Terra, Serviços de Pavimentação, Transporte Comercial, Drenagem, Sinalização e Calçada. Que sera realizada nas ruas Rua Pedro de Oliveira Negra, Joaquim Pereira Sobrinho, Rua 13, Rua 14.			
Número da ART: TO20180143876	Tipo de ART: OBRA / SERVIÇO	Registrada em: 23/04/2018	Baixada em: 23/04/2018
Forma de registro: SUBSTITUIÇÃO	Participação técnica: EQUIPE		
Empresa contratada: P.O CONSTRUCOES E SERVICOS LTDA-ME			
Contratante: Município de Monte do Carmo		CPF/CNPJ: 01.067.891/0001-66	
Endereço do contratante: RUA R Benício Pinto De Cerqueira		Nº:	
Complemento:		Bairro: Centro	
Cidade: Monte do Carmo		UF: TO	
Contrato: 092/2017	Celebrado em: 09/06/2017	CEP: 77585000	
Valor do contrato: R\$ 481.350,00	Tipo de contratante: Pessoa Jurídica de Direito Público		
Ação institucional: Outros		Nº: 1	
Endereço da obra/serviço: RUA Pedro Oliveira Negra		Bairro: Sol Nascente	
Complemento:		UF: TO	
Cidade: Monte do Carmo	Conclusão efetiva: 09/02/2018	CEP: 77585000	
Data de início: 09/06/2017		CPF/CNPJ: 01.067.891/0001-66	
Finalidade: SEM DEFINIÇÃO			
Proprietário: Município de Monte do Carmo			
Atividade Técnica: 1 - DIRETA OBRAS E SERVIÇOS - CONSTRUÇÃO CIVIL > GEOTECNIA > #1228 - COMPACTAÇÃO DE ATERRO E/OU BASE 15 - EXECUÇÃO 7727.94 metro quadrado; 1 - DIRETA OBRAS E SERVIÇOS - CONSTRUÇÃO CIVIL > INFRA-ESTRUTURA TERRITORIAL > #1460 - ESCAVAÇÃO PARA OBRAS DE ENGENHARIA 15 - EXECUÇÃO 1705.36 metro cúbico; 1 - DIRETA OBRAS E SERVIÇOS - CONSTRUÇÃO CIVIL > INFRA-ESTRUTURA TERRITORIAL > MOVIMENTO DE TERRA > #1468 - TERRAPLANAGEM 15 - EXECUÇÃO 7727.94 metro quadrado; 1 - DIRETA OBRAS E SERVIÇOS - CONSTRUÇÃO CIVIL > INFRA-ESTRUTURA TERRITORIAL > PAVIMENTAÇÃO > #1474 - ASFÁLTICA 15 - EXECUÇÃO 6265.89 metro quadrado; 1 - DIRETA OBRAS E SERVIÇOS - CONSTRUÇÃO CIVIL > SANEAMENTO > #1623 - MEIO FIO 15 - EXECUÇÃO 1771.05 metro; 1 - DIRETA OBRAS E SERVIÇOS - AGRIMENSURA > MEDIÇÃO DE TERRA > LEVANTAMENTO TOPOGRÁFICO > CADASTRAL > #3106 - TOPOGRAFIA 15 - EXECUÇÃO 7727.94 metro quadrado;			





Certidão de Acervo Técnico - CAT
Resolução Nº 1025 de 30 de Outubro de 2009
Resolução Nº 218 de 29 de Junho de 1973

CREA-TO

CAT COM REGISTRO DE ATESTADO
446305/2018
Atividade concluída

Conselho Regional de Engenharia e Agronomia do Tocantins

Observações

Art de Execução de Serviços de Terraplanagem, Movimentação de Terra, Serviços de Pavimentação, Transporte Comercial, Drenagem, Sinalização e Calçada. Que sera realizada nas ruas Rua Pedro de Oliveira Negre, Joaquim Pereira Sobrinho, Rua 13, Rua 14.

____ **Informações Complementares** _____

CERTIFICAMOS, finalmente, que se encontra vinculado à presente Certidão de Acervo Técnico – CAT, o atestado contendo 3 folha(s), expedido pelo contratante da obra/serviço, a quem cabe a responsabilidade pela veracidade e exatidão das informações nele constantes.

Certidão de Acervo Técnico nº 446305/2018
23/04/2018, 17:31
5xz4a

A Certidão de Acervo Técnico (CAT) à qual o atestado está vinculado constituirá prova da capacidade técnico-profissional da pessoa jurídica somente se o responsável técnico indicado estiver ou venha a ser integrado ao seu quadro técnico por meio de declaração entregue no momento da habilitação ou da entrega das propostas.

Certificamos que se encontra vinculado à presente CAT o atestado apresentado em cumprimento à Lei nº 8.666/93, expedido pela pessoa jurídica contratante, a quem cabe a responsabilidade pela veracidade e exatidão das informações nele constantes. É de responsabilidade deste Conselho a verificação da atividade profissional em conformidade com a Lei nº 5.194/66 e Resoluções do Conselho Federal de Engenharia e Agronomia - CONFEA.

Esta certidão perderá a validade, caso ocorra qualquer alteração posterior dos elementos cadastrais nela contidos.

A autenticidade desta Certidão pode ser verificada em: <http://sitac.crea-to.org.br/publico/>, com a chave: 5xz4a

X

SM

Sobrinho J. - lavalle





ESTADO DO TOCANTINS

PREFEITURA MUNICIPAL DE MONTE DO CARMO

Rua Benício Pinto Cerqueira, s/n - Centro - CEP. 77.585-000 - Fone (63) 3540-1446.
CNPJ n. 01.067.891/0001-66**ATESTADO DE CAPACIDADE TÉCNICA**

Declaramos por meio deste para os devidos fins legais de direito que os profissionais/empresa contratados, mais abaixo qualificados, executaram os serviços abaixo discriminados de maneira satisfatória, cumprindo com todas as suas responsabilidades não restando nada que os desabonem.

Tecnicamente atestamos ainda que os serviços descritos se encontram concluídos e atendem as especificações e exigências de acordo com o projeto, memorial descritivo e normas técnicas de forma criteriosa e satisfatória.

CONTRATANTE - EMITENTE

NOME/RAZÃO SOCIAL: PREFEITURA MUNICIPAL DE MONTE DO CARMO - TO	CNPJ: 01.067.891/0001-66
ENDEREÇO: Rua Benício Pinto Cerqueira, s/n - Centro	
REPRESENTANTE LEGAL: Arquivades Avelino Ribeiro	CPF: 758.650.411-34
PROFISSIONAL DECLARANTE DAS INFORMAÇÕES TÉCNICAS: José Luiz Caldeira Serra	CREA: 306215/D-TO

CONTRATO

OBJETO: PAVIMENTAÇÃO ASFÁTICA NO SETOR SOL NASCENTE	LOCAL: Vias Urbanas
CONTRATO: 092/2017	DATA DA ASSINATURA: 09 de junho de 2017
DATA DO ORDEM DE SERVIÇO: 09/06/2017	PERÍODO DE EXECUÇÃO: 01 de fevereiro de 2018
VALOR DO CONTRATO: R\$ 481.350,00	VALOR MEDIDO: R\$ 481.350,00

CONTRATADO

NOME/RAZÃO SOCIAL: P O CONSTRUÇÕES E SERVIÇOS LTDA	CNPJ: 07.232.645/0001-07
RESPONSÁVEL TÉCNICO: HEITOR CESAR DE OLIVEIRA ANDRADE	CREA 302818/D-TO
JUCÉLIO JOÃO DA SILVA JUNIOR	211096-D/TO
	TO20170110118
	TO20170110144

DESCRIÇÃO DAS ATIVIDADES REALIZADAS

ITEM	DISCRIMINAÇÃO DOS SERVIÇOS	UNID	QUANT
1.0	SERVIÇOS INICIAIS		
1.1	PLACA INDICATIVA DA OBRA	m ²	12,00
2.0	SERVIÇOS DE TERRAPLANAGEM		
2.3	SERVIÇOS TOPOGRAFICOS PARA PAVIMENTAÇÃO INCLUSIVE NOTA DE SERVIÇOS, COMPANHAMENTO E GREIDE	m ²	7.727,98
3.0	ADMINISTRAÇÃO LOCAL		
3.1	ENGENHEIRO DE OBRA JUNIOR	mês	4,00
3.2	ENCARREGADO GERAL	mês	4,00
4.0	MOVIMENTO DE TERRA		

Este documento encontra-se registrado no Conselho Regional de Engenharia e Agronomia do Tocantins, vinculado à Certidão nº 446305/2018, emitida em 23/04/2018



Certidão nº 446305/2018
14/06/2021, 17:29
Chave de Impressão: 5xz4a
O documento neste ato emitido em 23/04/2018 e contém 3 folhas

Sabrina F. Lavalle





ESTADO DO TOCANTINS

PREFEITURA MUNICIPAL DE MONTE DO CARMO

Rua Benício Pinto Cerqueira, s/n - Centro - CEP. 77.585-000 - Fone (63) 3540-1446.
CNPJ n. 01.067.891/0001.66

Este documento encontra-se registrado no Conselho Regional de Engenharia e Agronomia do Tocantins, vinculado à Certidão nº 446305/2018, emitida em 23/04/2018



4.1	CORTE PARA REGULARIZAÇÃO DO GREIDE			
4.1.1	ESCAVACAO MECANICA DE MATERIAL 1A. CATEGORIA, PROVENIENTE DE CORTE DE SUBLEITO (C/TRATOR ESTEIRAS 160HP)	m³	161,95	
4.1.2	TRANSPORTE COM CAMINHÃO BASCULANTE	m³.km	975,75	
4.1.3	ESPALHAMENTO DE MATERIAL EM BOTA FORA, COM UTILIZACAO DE TRATOR DE ESTEIRAS DE 165 HP	m³	161,95	
4.2	ATERRO PARA REGULARIZACAO DO GREIDE			
4.2.1	ESCAVACAO E CARGA MATERIAL 1A CATEGORIA, UTILIZANDO TRATOR DE ESTEIRAS DE 110 A 160HP COM LAMINA, PESO OPERACIONAL * 13T E PA CARREGADEIRA COM 170 HP	m³	586,04	
4.2.2	TRANSPORTE COM CAMINHÃO BASCULANTE	m³.km	3.530,95	
4.2.3	COMPACTACAO MECANICA A 100% DO PROCTOR NORMAL - PAVIMENTACAO URBANA	m³	509,65	
5.0	SERVIÇOS DE PAVIMENTAÇÃO			
5.1	PAVIMENTAÇÃO TSD			
5.1.1	REGULARIZACAO E COMPACTACAO DE SUBLEITO ATE 20 CM DE ESPESSURA	m²	7.727,54	
5.1.2	ESCAVACAO E CARGA MATERIAL 1A CATEGORIA, UTILIZANDO TRATOR DE ESTEIRAS DE 110 A 160HP COM LAMINA, PESO OPERACIONAL * 13T E PA CARREGADEIRA COM 170 HP	m³	1.705,36	
5.1.3	TRANSPORTE COM CAMINHÃO BASCULANTE	m³.km	8.934,55	
5.1.4	BASE DE SOLO ESTABILIZADO SEM MISTURA, COMPACTACAO 100% PROCTOR NORMAL, EXCLUSIVE ESCAVACAO, CARGA E TRANSPORTE DO SOLO	m³	1.482,92	
5.1.5	IMPRIMAÇÃO COM CM-30	m²	6.474,55	
5.1.6	TRATAMENTO SUPERFICIAL DUPLO COM EMULSÃO RR-2C CAPA SELANTE COMPREENDENDO APLICAÇÃO DE ASFALTO NA PROPORÇÃO DE 0,7 A 1,5L / M2, DISTRIBUIÇÃO DE AGREGADOS DE 5 A 15KG/M2 E COMPACTAÇÃO COM ROLO - COM USO DA EMULSÃO RR-2C, INCLUSIVE APLICAÇÃO E COMPACTAÇÃO	m²	6.265,85	
6.0	TRANSPORTE COMERCIAL		6.265,85	
6.1	TRANSPORTE DE MATERIAL BETUMINOSO EM RODOVIA PAVIMENTADA / CM-30	t x km	84,12	
6.2	TRANSPORTE DE MATERIAL BETUMINOSO EM RODOVIA PAVIMENTADA / RR-2C	t x km	2.193,00	
6.3	TRANSPORTE COMERCIAL DE BRITA - BRITA 1 - PRIMEIRA CAMADA	m³xkm	14.322,18	
6.4	TRANSPORTE COMERCIAL DE BRITA - BRITA 0 - SEGUNDA CAMADA	m³xkm	6.842,17	
6.5	TRANSPORTE COMERCIAL DE BRITA - PÓ DE BRITA CAPA SELANTE	m³xkm	4.174,24	
7.0	DRENAGEM			
7.1	MEIO-FIO COM SARJETA, EXECUTADO C/EXTRUSORA (SARJETA 30X8CM MEIO-FIO 15X10CM X H=23CM), INCLUI ESC E ACERTO FAIXA 0,45M	m	1.773,50	
8.0	SINALIZAÇÃO			
8.1	FORNECIMENTO E IMPLANTAÇÃO DE PLACA DE SINALIZAÇÃO SEMI REFLETIVA	m²	12,00	
8.2	SINALIZACAO HORIZONTAL COM TINTA RETORREFLETIVA A BASE DE RESINA ACRILICA COM MICROESFERAS DE VIDRO	m²	307,65	
8.3	PLACA ESMALTADA PARA IDENTIFICACAO NR DE RUA, DIMENSÕES 45X25CM	und	12,00	
8.4	POSTE DE SINALIZACAO PARA IDENTIFICACAO NR DE RUA	m	18,00	

Certidão nº 446305/2018
14/06/2021, 17:29
Chave de Impressão: 5xz4a

O documento neste ato registrado foi emitido em 23/04/2018 e contém 3 folhas

Sabane G. Carvalho



000267

103



ESTADO DO TOCANTINS
PREFEITURA MUNICIPAL DE MONTE DO CARMO
 Rua Benício Pinto Cerqueira, s/n – Centro – CEP. 77.585-000 – Fone (63) 3540.1466.
 CNPJ n. 01.067.891/0001-66

9.0	CALÇADA		
9.1	ESCAVACAO E CARGA MATERIAL 1A CATEGORIA, UTILIZANDO TRATOR DE ESTEIRAS DE 110 A 160HP COM LAMINA PESO OPERACIONAL * 13T E PA CARREGADEIRA COM 170 HP.	m3	513,60
9.2	TRANSPORTE COM CAMINHÃO BASCULANTE	m³ km	3.054,44
9.3	REGULARIZACAO E COMPACTACAO MANUAL DE TERRENO COM SOQUETE	m²	2.568,02
9.4	PISO (CALCADA) EM CONCRETO (CIMENTO/AREIA/SEIXO ROLADO) PREPARO MECANICO, E ESPESSURA DE 7CM, COM JUNTA DE DILATAÇAO EM MADEIRA	m²	2.568,02
9.5	LADRILHO HIDRAULICO, *20 X 20* CM, E= 2 CM, TATIL ALERTA	m²	125,00
9.6	LADRILHO HIDRAULICO, *20 X 20* CM, E= 2 CM, TATIL DIRECIONAL, AMARELO	m²	418,98

Era o que tinhamos a atestar.

Monte do Carmo -- TO, 01 de fevereiro de 2018.

[Signature]
PREFEITURA MUNICIPAL DE MONTE DO CARMO – TO
 CNPJ 01.067.891/0001-66

[Signature]
PROFISSIONAL DECLARANTE DAS INFORMACOES TECNICAS
José Luiz Caldeira Sena
 Engenheiro Civil
 Registro Nacional 241569737
 CREA 196215-D-TO



Este documento encontra-se registrado no Conselho Regional de Engenharia e Agronomia do Tocantins, vinculado à Certidão nº 446305/2018, emitida em 23/04/2018

TABELIONATO 1º DE NOTAS, TITULOS E DOCUMENTOS, REGISTRO DE IMOVEIS DE MONTE DO CARMO - TOCANTINS
Av. R. A. 63, 345-118 - Centro, Monte do Carmo - Tocantins, CEP: 77585-000
 127720AAA025678YXH
 Reconheço por semelhança a assinatura indicada de **ARQUIVARDES AVELINO RIBEIRO** Dou Fé Monte do Carmo-TO, 18 de abril de 2018.
 Em: Test. *[Signature]* da Verdade.
Josélia Alves de Souza - Escrevente e Sub. Oficial



TABELIONATO 1º DE NOTAS, TITULOS E DOCUMENTOS, REGISTRO DE IMOVEIS DE MONTE DO CARMO - TOCANTINS
Av. R. A. 63, 345-118 - Centro, Monte do Carmo - Tocantins, CEP: 77585-000
 127720AAA025677ZDS
 Reconheço por semelhança a assinatura indicada de **JOSE LUIZ CALDEIRA SENA** Dou Fé Monte do Carmo-TO, 18 de abril de 2018.
 Em: Test. *[Signature]* da Verdade.
Josélia Alves de Souza - Escrevente e Sub. Oficial

Certidão nº 446305/2018
 14/06/2021, 17:29
 Chave de Impressão: Xz4a
 O documento neste ato registrado foi emitido em 23/04/2018 e contém 3 folhas

[Signature]
 Sabiane G. Louvelho



Conselho Regional de Engenharia e Agronomia do Tocantins
 Quadra 112 Sul, Rua SR 07, Lote 06 - Palmas - TO
 Tel. + 55 (63) 3219-9800 Fax: + 55 (63) 3219-9801 E-mail: crea@crea-to.com.br

Impresso em: 14/06/2021, às 17:29.



Certidão de Acervo Técnico - CAT
Resolução Nº 1025 de 30 de Outubro de 2009
Resolução Nº 218 de 29 de Junho de 1973

CREA-TO

CAT COM REGISTRO DE ATESTADO

445505/2018

Conselho Regional de Engenharia e Agronomia do Tocantins

Atividade concluída

CERTIFICAMOS, em cumprimento ao disposto na Resolução nº 1.025, de 30 de outubro de 2009, do Confea, que consta dos assentamentos deste Conselho Regional de Engenharia e Agronomia do Tocantins - Crea-TO, o Acervo Técnico do profissional **HEITOR CESAR DE OLIVEIRA ANDRADE** referente à(s) Anotação(ões) de Responsabilidade Técnica - ART abaixo discriminada(s):

Profissional: **HEITOR CESAR DE OLIVEIRA ANDRADE**
Registro: **302818/D-TO TO** RNP: **2414537507**
Título profissional: **ENGENHEIRO CIVIL**

Número da ART: **TO20180140077** Tipo de ART: **OBRA / SERVIÇO** Registrada em: **23/03/2018** Baixada em: **23/03/2018**
Forma de registro: **SUBSTITUIÇÃO** Participação técnica: **INDIVIDUAL**
Empresa contratada: **P.O CONSTRUCOES E SERVICOS LTDA-ME**

Contratante: **MUNICIPIO DE SAO FELIX DO TOCANTINS**

Endereço do contratante: **AVENIDA DR RUBINHO**

Complemento:

Cidade: **São Félix do Tocantins**

Contrato: **019/2017**

Valor do contrato: **R\$ 329.124,62**

Ação institucional: **Outros**

Endereço da obra/serviço: **AVENIDA JALAPAO**

Complemento:

Cidade: **São Félix do Tocantins**

Data de início: **29/09/2017**

Finalidade: **Infraestrutura**

Conclusão efetiva: **29/12/2017**

Proprietário: **MUNICIPIO DE SAO FELIX DO TOCANTINS**

CPF/CNPJ: **26.753.145/0001-57**

Nº: **11**

Bairro: **CENTRO**

UF: **TO**

CEP: **77605000**

Celebrado em: **13/07/2017**

Tipo de contratantee: **Pessoa Jurídica de Direito Público**

Nº: **000**

Bairro: **AEROPORTO**

UF: **TO**

CEP: **77605000**

CPF/CNPJ: **26.753.145/0001-57**

Atividade Técnica: **1 - DIRETA OBRAS E SERVIÇOS - CONSTRUÇÃO CIVIL > GEOTECNIA > #1228 - COMPACTAÇÃO DE ATERRO E/OU BASE 15 - EXECUÇÃO 4570.44 metro quadrado; 1 - DIRETA OBRAS E SERVIÇOS - CONSTRUÇÃO CIVIL > SISTEMAS ESTRUTURAIS > ESTRUTURA > #1257 - CONCRETO CICLOPICO 15 - EXECUÇÃO 11.44 metro cúbico; 1 - DIRETA OBRAS E SERVIÇOS - CONSTRUÇÃO CIVIL > TRANSPORTE > #1361 - SINALIZAÇÃO VERTICAL 15 - EXECUÇÃO 1,18 metro quadrado; 1 - DIRETA OBRAS E SERVIÇOS - CONSTRUÇÃO CIVIL > TRANSPORTE > #1362 - SINALIZAÇÃO HORIZONTAL 15 - EXECUÇÃO 97,94 metro quadrado; 1 - DIRETA OBRAS E SERVIÇOS - CONSTRUÇÃO CIVIL > INFRA-ESTRUTURA TERRITORIAL > #1460 - ESCAVAÇÃO PARA OBRAS DE ENGENHARIA 15 - EXECUÇÃO 2128.52 metro cúbico; 1 - DIRETA OBRAS E SERVIÇOS - CONSTRUÇÃO CIVIL > INFRA-ESTRUTURA TERRITORIAL > MOVIMENTO DE TERRA > #1468 - TERRAPLANAGEM 15 - EXECUÇÃO 4243.98 metro quadrado; 1 - DIRETA OBRAS E SERVIÇOS - CONSTRUÇÃO CIVIL > INFRA-ESTRUTURA TERRITORIAL > PAVIMENTAÇÃO > #1474 - ASFÁLTICA 15 - EXECUÇÃO 3917.52 metro quadrado; 1 - DIRETA OBRAS E SERVIÇOS - CONSTRUÇÃO CIVIL > INFRA-ESTRUTURA TERRITORIAL > PAVIMENTAÇÃO > #1475 - EM CONCRETO 15 - EXECUÇÃO 66.21 metro cúbico; 1 - DIRETA OBRAS E SERVIÇOS - CONSTRUÇÃO CIVIL > SANEAMENTO > #1623 - MEIO FIO 15 - EXECUÇÃO 1305.84 metro;**

Observações

ART DE EXECUÇÃO DE SERVIÇOS DE TERRAPLANAGEM, PAVIMENTAÇÃO ASFÁLTICA E DRENAGEM, NO MUNICÍPIO DE SÃO FELIX DO TOCANTINS.

Informações Complementares



SA

Solene G. Cavallari



Certidão de Acervo Técnico - CAT
Resolução Nº 1025 de 30 de Outubro de 2009
Resolução Nº 218 de 29 de Junho de 1973

CREA-TO

Conselho Regional de Engenharia e Agronomia do Tocantins

000269

Página 2/6

CAT COM REGISTRO DE ATESTADO

445505/2018

Atividade concluída

CERTIFICAMOS, finalmente, que se encontra vinculado à presente Certidão de Acervo Técnico – CAT, o atestado contendo 4 folha(s), expedido pelo contratante da obra/serviço, a quem cabe a responsabilidade pela veracidade e exatidão das informações nele constantes.

Certidão de Acervo Técnico nº 445505/2018
26/03/2018, 16:28
A4C82

A Certidão de Acervo Técnico (CAT) à qual o atestado está vinculado constituirá prova da capacidade técnico-profissional da pessoa jurídica somente se o responsável técnico indicado estiver ou venha a ser integrado ao seu quadro técnico por meio de declaração entregue no momento da habilitação ou da entrega das propostas.

Certificamos que se encontra vinculado à presente CAT o atestado apresentado em cumprimento à Lei nº 8.666/93, expedido pela pessoa jurídica contratante, a quem cabe a responsabilidade pela veracidade e exatidão das informações nele constantes. É de responsabilidade deste Conselho a verificação da atividade profissional em conformidade com a Lei nº 5.194/66 e Resoluções do Conselho Federal de Engenharia e Agronomia - CONFEA.

Esta certidão perderá a validade, caso ocorra qualquer alteração posterior dos elementos cadastrais nela contidos.

A autenticidade desta Certidão pode ser verificada em: <http://sitac.crea-to.org.br/publico/>, com a chave: A4C82

X

M

Saltarin G. Cavalcanti



CREA-TO
Conselho Regional de Engenharia e Agronomia do Tocantins

Conselho Regional de Engenharia e Agronomia do Tocantins
Quadra 112 Sul, Rua SR 07, Lote 06 - Palmas - TO

Tel: + 55 (63) 3219-9800 Fax: + 55 (63) 3219-9801 E-mail: crea@crea-to.com.br

Impresso em: 14/06/2021, às 17:27.



ESTADO DO TOCANTINS
PREFEITURA MUNICIPAL DE SÃO FÉLIX DO TOCANTINS
GABINETE PREFEITO
ADM. 2017/2020

ATESTADO DE CAPACIDADE TÉCNICA

Declaramos por meio deste para os devidos fins legais de direito que os profissionais/empresa contratados, mais abaixo qualificados, executaram os serviços abaixo discriminados de maneira satisfatória, cumprindo com todas as suas responsabilidades não restando nada que os desabonem.

Tecnicamente atestamos ainda que os serviços descritos se encontram concluídos e atendem as especificações e exigências de acordo com o: projeto, memorial descritivo e normas técnicas de forma criteriosa e satisfatória.

CONTRATANTE - EMITENTE

NOME/RAZÃO SOCIAL: PREFEITURA MUNICIPAL DE SÃO FÉLIX DO TOCANTINS - TO	CNPJ: 26.753.145/0001-57
ENDEREÇO: Av. Dr. Rubinho, Qd 29 Lote 11, Centro	
REPRESENTANTE LEGAL: Marlen Ribeiro Rodrigues	CPF: 625.423.701-68
PROFISSIONAL DECLARANTE DAS INFORMAÇÕES TÉCNICAS: Riol de Souza Noleto	CREA: 200787/D-TO

CONTRATO

OBJETO: CONTRATAÇÃO DE EMPRESA ESPECIALIZADA PARA REALIZAÇÃO DE OBRA DE TERRA PLANAGEM E PAVIMENTAÇÃO ASFÁLTICA NA CIDADE DE SÃO FÉLIX DO TOCANTINS	LOCAL: Av. Jalapão
CONTRATO: 007/2017	DATA DA ASSINATURA: 13 de julho de 2017
DATA DA ORDEM DE SERVIÇO: 11/09/2017	DATA FIM DA EXECUÇÃO: 15 de dezembro de 2017
VALOR DO CONTRATO: R\$ 329.124,62	VALOR MEDIDO: R\$ 313.794,18

CONTRATADO

NOME/RAZÃO SOCIAL: P O CONSTRUÇÕES E SERVIÇOS LTDA	CNPJ: 07.232.645/0001-07
RESPONSÁVEL TÉCNICO: HEITOR CESAR DE OLIVEIRA ANDRADE	CREA 302818/D-TO
	ART DE EXECUÇÃO TO20170124980

DESCRIÇÃO DAS ATIVIDADES REALIZADAS

ITEM	SINAP / SICRO	DESCRIÇÃO	UNID	QTDE
1.0	SERVIÇOS PRELIMINARES			
1.1	74209/001	PLACA DE OBRA EM CHAPA DE ACO GALVANIZADO	m²	2,50
2.0	TERRAPLANAGEM			
2.1	74205/001	ESCAVACAO MECANICA DE MATERIAL 1A CATEGORIA, PROVENIENTE DE CORTE DE SUBLEITO (C/ITRATOR ESTEIRAS 160HP)	m³	1.240,55

AV. DR. RUBINHO, QD 29 LOTE 11 - TELEFAX (0XX63) 3576 10 96, saofelix.jalapao.to@hotmail.com - CNPJ
26.753.145/0001-57

Este documento encontra-se registrado no Conselho Regional de Engenharia e Agronomia do Tocantins, vinculado à Certidão nº 445505/2018, emitida em 26/03/2018



Certidão nº 445505/2018
14/06/2021, 17:27
Chave de Impressão: A4C82
O documento neste ato registrado foi emitido em 26/03/2018 e contém 4 folhas

Soliman - S. Cavale





ESTADO DO TOCANTINS
PREFEITURA MUNICIPAL DE SÃO FÉLIX DO TOCANTINS
GABINETE PREFEITO
ADM. 2017/2020

2.2	93589	TRANSPORTE COM CAMINHÃO BASCULANTE DE 10 M3, EM VIA URBANA EM REVESTIMENTO PRIMÁRIO. 6,35 Km	m³ x Km	9.846,85
3.0	PAVIMENTAÇÃO			
3.1	73903/001	LIMPEZA SUPERFICIAL DA CAMADA VEGETAL EM JAZIDA	m²	1.268,53
3.2	73903/002	ESCAVAÇÃO E CARGA DE MATERIAL DE JAZIDA 1A CAT UTILIZANDO TRATOR SOBRE ESTEIRAS 305 HP C/ LAMINA (VU=10ANOS / 20.000H)	m³	317,13
3.3	74151/001	TRANSPORTE COM CAMINHÃO BASCULANTE DE 10 M3, EM VIA URBANA EM REVESTIMENTO PRIMÁRIO. 6,35 Km	m³ x Km	7.048,27
3.4	93589	TRANSPORTE COM CAMINHÃO BASCULANTE DE 10 M3, EM VIA URBANA PAVIMENTADA, DMT ACIMA DE 30KM (Brita 1 / Brita 0 / Pó de pedra) Taquaralto à Novo Acordo - 123,00 Km em Via Pavimentada	m³ x Km	19.756,05
3.5	93589	TRANSPORTE COM CAMINHÃO BASCULANTE DE 10 M3, EM VIA URBANA EM REVESTIMENTO PRIMÁRIO (Brita 1 / Brita 0 / Pó de pedra) Novo Acordo à São Felix - 147,00 Km em Via Não Pavimentada	m³ x Km	23.610,89
3.6	93589	TRANSPORTE DE MATERIAL ASFALTICO, COM CAMINHÃO COM CAPACIDADE DE 30000L EM RODOVIA PAVIMENTADA PARA DISTÂNCIAS MÉDIAS DE TRANSPORTE SUPERIORES A 100 KM. (CM-30 E RR-2C) Taquaralto à Novo Acordo - 123,00 Km em Via Pavimentada	T x Km	2.401,24
3.7	93176	TRANSPORTE DE MATERIAL ASFALTICO, COM CAMINHÃO COM CAPACIDADE DE 30000L EM RODOVIA NÃO PAVIMENTADA PARA DISTÂNCIAS MÉDIAS DE TRANSPORTE SUPERIORES A 100 KM. (CM-30 E RR-2C) Taquaralto à Novo Acordo à São Felix - 147,00 Km em Via Não Pavimentada		
3.8	93178	TRANSPORTE DE MATERIAL ASFALTICO, COM CAMINHÃO COM CAPACIDADE DE 30000L EM RODOVIA NÃO PAVIMENTADA PARA DISTÂNCIAS MÉDIAS DE TRANSPORTE SUPERIORES A 100 KM. (CM-30 E RR-2C) Novo Acordo à São Felix - 147,00 Km em Via Não Pavimentada	m²	2.869,78
3.9	72961	REGULARIZAÇÃO E COMPACTAÇÃO DE SUBLEITO ATE 20 CM DE ESPESSURA	m²	4.570,44
3.10	72911	BASE DE SOLO ESTABILIZADO SEM MISTURA, COMPACTAÇÃO 100% PROCTOR NORMAL EXCLUSIVE ESCAVACAO, CARGA E TRANSPORTE DO SOLO	m²	887,97
3.11	72945	IMPRIMAÇÃO DE BASE DE PAVIMENTAÇÃO COM EMULSAO CM-30	m²	4.243,98
3.12	72958	TRATAMENTO SUPERFICIAL DUPLO - TSD, COM EMULSAO RR-2C	m²	3.917,52
3.13	73760/001	CAPA SELANTE COM USO DA EMULSAO RR-2C, (PÓ DE PEDRA OU AREIA LAVADA) INCLUSO APLICACAO E COMPACTACAO	m²	3.917,52
4.0	SINALIZAÇÃO			
4.1	1 A 01 860 01	FORNECIMENTO E IMPLANTAÇÃO DE PLACA DE SINALIZAÇÃO REFLETIVA	m²	1,18
4.2	73916/002	PLACA ESMALTADA PARA IDENTIFICAÇÃO NR DE RUA, DIMENSÕES 45X25CM	un	2,00
4.3	92335	TUBO DE AÇO GALVANIZADO COM COSTURA, CLASSE MÉDIA, CONEXÃO RANHURADA, DN 50 (2"), INSTALADO EM PRUMADAS - FORNECIMENTO E	m	12,00

AV. DR. RUBINHO, QD 29 LOTE 11 - TELEFAX (0XX63) 3576 10 96, saofelix.jalapa0.to@hotmail.com - CNPJ 26.753.145/0001-57

Handwritten signature and initials

Este documento encontra-se registrado no Conselho Regional de Engenharia e Agronomia do Tocantins, vinculado à Certidão nº 445505/2018, emitida em 26/03/2018



Handwritten signature

Certidão nº 445505/2018
14/06/2021, 17:27
Chave de Impressão: A4C82
O documento neste ato registrado foi emitido em 26/03/2018 e contém 4 folhas

Handwritten signature: Solange G. Cavalli



000272



ESTADO DO TOCANTINS
PREFEITURA MUNICIPAL DE SÃO FÉLIX DO TOCANTINS
GABINETE PREFEITO
ADM. 2017/2020

4.4	72947	INSTALACAO AF 12/2015 SINALIZACAO HORIZONTAL COM TINTA RETORREFLETIVA A BASE DE RESINA ACRILICA COM MICROESFERAS DE VIDRO	m²	97,94
5.0	CALÇADA E DRENAGEM			
5.1	93589	TRANSPORTE COM CAMINHÃO BASCULANTE DE 10 M3, EM VIA URBANA EM REVESTIMENTO PRIMÁRIO. 6,35 Km	m³ x Km	1.554,77
5.2	41722	REGULARIZACAO E COMPACTACAO MECÂNICA DE TERRENO.	m³	195,88
5.3	94990	EXECUÇÃO DE PASSEIO (CALÇADA) OU PISO DE CONCRETO COM CONCRETO MOLDADO IN LOCO, FEITO EM OBRA, ACABAMENTO CONVENCIONAL, NÃO ARMADO.	m³	66,21
5.4	90085	ESCAVAÇÃO MECANIZADA DE VALA COM PROF. MAIOR QUE 1,5 M ATÉ 3,0 M ENTRE MONTANTE E JUSANTE/JUMA COMPOSIÇÃO POR TRECHO), COM ESCAVADEIRA HIDRÁULICA (0,8 M3/111 HP), LARG. DE 1,5 M A 2,5 M, EM SOLO DE 1ª CATEGORIA, EM LOCAIS COM ALTO NÍVEL DE INTERFERÊNCIA	m³	258,48
5.5	94097	PREPARO DE FUNDO DE VALA COM LARGURA MENOR QUE 1,5 M, EM LOCAL COM NÍVEL BAIXO DE INTERFERÊNCIA.	m²	131,16
5.6	93362	REATERRO MECANIZADO DE VALA COM ESCAVADEIRA HIDRÁULICA (CAPACIDADE DA CAÇAMBA: 0,8 M³ / POTÊNCIA: 111 HP), LARGURA DE 1,5 A 2,5 M, PROFUNDIDADE DE 1,5 A 3,0 M, COM SOLO (SEM SUBSTITUIÇÃO) DE 1ª CATEGORIA EM LOCAIS COM ALTO NÍVEL DE INTERFERÊNCIA. AF 04/2016	m3	205,36
5.7	94102	LASTRO DE VALA COM PREPARO DE FUNDO, LARGURA MENOR QUE 1,5 M, COM CAMADA DE AREIA, LANÇAMENTO MANUAL, EM LOCAL COM NÍVEL BAIXO DE INTERFERÊNCIA. AF_06/2016	m³	12,98
5.8	92212	TUBO DE CONCRETO PARA REDES COLETORAS DE ÁGUAS PLUVIAIS, DIÂMETRO DE 600 MM, JUNTA RÍGIDA, INSTALADO EM LOCAL COM BAIXO NÍVEL DE INTERFERÊNCIAS - FORNECIMENTO E ASSENTAMENTO. AF 12/2015	m	29,35
5.9	92214	TUBO DE CONCRETO PARA REDES COLETORAS DE ÁGUAS PLUVIAIS, DIÂMETRO DE 800 MM, JUNTA RÍGIDA, INSTALADO EM LOCAL COM BAIXO NÍVEL DE INTERFERÊNCIAS - FORNECIMENTO E ASSENTAMENTO. AF 12/2015	m	89,50
5.10	92216	TUBO DE CONCRETO PARA REDES COLETORAS DE ÁGUAS PLUVIAIS, DIÂMETRO DE 1000 MM, JUNTA RÍGIDA, INSTALADO EM LOCAL COM BAIXO NÍVEL DE INTERFERÊNCIAS - FORNECIMENTO E ASSENTAMENTO. AF 12/2015	m	81,30
5.11	95474	ALVENARIA DE EMBASAMENTO TIJOLO CERÂMICO FURADO	m³	22,33
5.12	83659	BOCA DE LOBO EM ALVENARIA TIJOLO MACIÇO, REVESTIDA C/ ARGAMASSA DE CIMENTO E AREIA 1:3, SOBRE LASTRO DE CONCRETO 10CM E TAMPA DE	und	9,00

AV. DR. RUBINHO, QD 29 LOTE 11 – TELEFAX (0XX63) 3576 10 96, saofelix.jalapa0.to@hotmail.com - CNPJ
26.753.145/0001-57

Este documento encontra-se registrado no Conselho Regional de Engenharia e Agronomia do Tocantins, vinculado à Certidão nº 445505/2018, emitida em 26/03/2018



Certidão nº 445505/2018
14/06/2021, 17:27
Chave de Impressão: AAC82
O documento neste ato registrado foi emitido em 26/03/2018 e contém 4 folhas



Sabiane & Lantche



ESTADO DO TOCANTINS
PREFEITURA MUNICIPAL DE SÃO FÉLIX DO TOCANTINS
GABINETE PREFEITO
ADM. 2017/2020

		CONCRETO ARMADO		
5.13	73963/035	POCO VISITA ESG SANIT ANEL CONC PRE-MOLD PROF=2,60M C/ TAMPAO FOFO SIMPLES COM BASE. CLASSE B125 CARGA MAX 12,5 T, REDONDO TAMPA 600 MM, REDE PLUVIAL/ESGOTO / REJUNTAMENTO ANEIS / REVEST LISO CALHA INTERNA C/ARG C/AREIA 1:4. BASE/BANQUETAEM CONCR FCK=10MPA	und	3,00
5.14	94267	GUIA (MEIO-FIO) E SARJETA CONJUGADOS DE CONCRETO, MOLDADA IN LOCO EM TRECHO RETO COM EXTRUSORA, GUIA 13 CM BASE X 22 CM ALTURA, SARJETA 30CM BASE X 8,5 CM ALTURA. AF_06/2016	m	652,92
5.15	94265	GUIA (MEIO-FIO) CONCRETO, MOLDADA IN LOCO EM TRECHO RETO COM EXTRUSORA, 14 CM BASE X 30 CM ALTURA. AF_06/2016	m	652,92
5.16	73361	DESCIDA D'ÁGUA CANAL RETANGULAR EM CONCRETO CICLOPICO	m³	33,51
5.17	73361	DISSIPADOR DE ENERGIA (CONCRETO CICLÍPICO)	m³	11,44

Era o que tínhamos a atestar.

2º OFÍCIO

São Félix do Tocantins – TO, 29 de dezembro de 2017.

2º OFÍCIO

PREFEITURA MUNICIPAL DE SÃO FÉLIX DO TOCANTINS – TO

CNPJ 26.753.145/0001-57

PROFISSIONAL DECLARANTE DAS
INFORMAÇÕES TÉCNICAS
Riol de Souza Noleto
CREA 200787/ID-TO

TABELIONATO PETHION
Magistério de Passagens Jurídicas, Títulos e Documentos,
e Tabelionato de Proxies e 2º de Notas,
Rua Souza Pinheiro, 53 - Centro, Fone: (63) 3219-9800
Fone/Fax: (63) 3283-1041 - E-mail: tabelionato@porto-nacional.com.br

Selo nº 129221AAA318766-OVI
Consulte em: <http://corregedoria.tjo.jus.br/index.php/seledigital>
Reconheço, por "semelhança", a assinatura de **MARLEN RIBEIRO RODRIGUES** representante do **MUNICÍPIO DE SÃO FÉLIX DO TOCANTINS**, Dou fe ... Porto Nacional/TO
21/03/2018

Em Teste da Verdade
Luana Rocha Lima Brito - Escrevente
Emol: R\$ 7,00

TABELIONATO PETHION
Magistério de Passagens Jurídicas, Títulos e Documentos,
e Tabelionato de Proxies e 2º de Notas,
Rua Souza Pinheiro, 53 - Centro, Fone: (63) 3219-9800
Fone/Fax: (63) 3283-1041 - E-mail: tabelionato@porto-nacional.com.br

Selo nº 129221AAA318767-KBF
Consulte em: <http://corregedoria.tjo.jus.br/index.php/seledigital>
Reconheço, por "semelhança", a assinatura de **RIOL DE SOUSA NOLETO**, Dou fe ... Porto Nacional/TO, 21/03/2018
Em Teste da Verdade
Luana Rocha Lima Brito - Escrevente
Emol: R\$ 2,00

AV. DR. RUBINHO, QD 29 LOTE 11 – TELEFAX (0XX63) 3576 10 96, saofelix.jalapaoo.to@hotmail.com - CNPJ
26.753.145/0001-57

Este documento encontra-se registrado no Conselho Regional de Engenharia e Agronomia do Tocantins, vinculado à Certidão nº 445505/2018, emitida em 26/03/2018



Certidão nº 445505/2018
14/06/2021, 17:27
Chave de Impressão: A4C82
O documento neste ato registrado foi emitido em 26/03/2018 e contém 4 folhas

Luana Rocha Lima Brito





Certidão de Acervo Técnico - CAT
Resolução Nº 1025 de 30 de Outubro de 2009
Resolução Nº 218 de 29 de Junho de 1973

000274

CREA-TO

CAT COM REGISTRO DE ATESTADO
444159/2018

Conselho Regional de Engenharia e Agronomia do Tocantins

Atividade concluída

CERTIFICAMOS, em cumprimento ao disposto na Resolução nº 1.025, de 30 de outubro de 2009, do Confea, que consta dos assentamentos deste Conselho Regional de Engenharia e Agronomia do Tocantins - Crea-TO, o Acervo Técnico do profissional **HEITOR CESAR DE OLIVEIRA ANDRADE** referente à(s) Anotação(ões) de Responsabilidade Técnica - ART abaixo discriminada(s):

Profissional: **HEITOR CESAR DE OLIVEIRA ANDRADE**
Registro: **302818/D-TO TO** RNP: **2414537507**
Título profissional: **ENGENHEIRO CIVIL**

Número da ART: **TO20170122472** Tipo de ART: **OBRA / SERVIÇO** Registrada em: 31/10/2017 Baixada em: 02/01/2018
Forma de registro: **INICIAL** Participação técnica: **INDIVIDUAL**
Empresa contratada: **P.O CONSTRUCOES E SERVICOS LTDA-ME**

Contratante: **Município de Monte do Carmo** CPF/CNPJ: **01.067.891/0001-66**
Endereço do contratante: **RUA R Benício Pinto De Cerqueira** Nº:
Complemento: Bairro: **Centro**
Cidade: **Monte do Carmo** UF: **TO** CEP: **77585000**
Contrato: **115/2017** Celebrado em: **01/09/2017** Tipo de contratante: **Pessoa Jurídica de Direito Público**
Valor do contrato: **R\$ 145.056,65** Nº: **0001**
Ação institucional: **Outros** Bairro: **SETOR SOL NASCENTE**
Endereço da obra/serviço: **RUA DEZ** UF: **TO** CEP: **77585000**
Complemento: CPF/CNPJ: **07.232.645/0001-07**
Cidade: **Monte do Carmo** Conclusão efetiva: **30/11/2017**
Data de início: **04/09/2017**
Finalidade: **Infraestrutura**
Proprietário: **P O Construções e Serviços LTDA- ME**

Atividade Técnica: **1 - DIRETA OBRAS E SERVIÇOS - CONSTRUÇÃO CIVIL > GEOTECNIA > #1228 - COMPACTAÇÃO DE ATERRO E/OU BASE 15 - EXECUÇÃO 859,69 metro cúbico; 1 - DIRETA OBRAS E SERVIÇOS - CONSTRUÇÃO CIVIL > INFRA-ESTRUTURA TERRITORIAL > MOVIMENTO DE TERRA > #1468 - TERRAPLANAGEM 15 - EXECUÇÃO 4298,40 metro quadrado; 1 - DIRETA OBRAS E SERVIÇOS - CONSTRUÇÃO CIVIL > INFRA-ESTRUTURA TERRITORIAL > PAVIMENTAÇÃO > #1474 - ASFÁLTICA 15 - EXECUÇÃO 4060,80 metro quadrado; 1 - DIRETA OBRAS E SERVIÇOS - CONSTRUÇÃO CIVIL > SANEAMENTO > #1623 - MEIO FIO 15 - EXECUÇÃO 1188,00 metro;**

— Observações —
ART DE EXECUÇÃO DE UMA OBRA DE PAVIMENTAÇÃO ASFÁLTICA E DRENAGEM DE VIAS URBANAS DA CIDADE DE MONTE DO CARMO - TO.

— Informações Complementares —

CERTIFICAMOS, finalmente, que se encontra vinculado à presente Certidão de Acervo Técnico - CAT, o atestado contendo 2 folha(s), expedido pelo contratante da obra/serviço, a quem cabe a responsabilidade pela veracidade e exatidão das informações nele constantes.

Certidão de Acervo Técnico nº 444159/2018
05/01/2018, 17:38
6Z6C8

A Certidão de Acervo Técnico (CAT) à qual o atestado está vinculado constituirá prova da capacidade técnico-profissional da pessoa jurídica somente se o responsável técnico indicado estiver ou venha a ser integrado ao seu quadro técnico por meio de declaração entregue no momento da habilitação ou da entrega das propostas.

Esta certidão perderá a validade, caso ocorra qualquer alteração posterior dos elementos cadastrais nela contidos.

A autenticidade desta Certidão pode ser verificada em: <http://sitac.crea-to.org.br/publico/>, com a chave: 6Z6C8

Certificamos que se encontra vinculado à presente CAT o atestado apresentado em cumprimento à Lei nº 8.666/93, expedido pela pessoa jurídica contratante, a quem cabe a responsabilidade pela veracidade e exatidão das informações nele constantes. E de responsabilidade deste Conselho a verificação da atividade profissional em conformidade com a Lei nº 5.194/66 e Resoluções do Conselho Federal de Engenharia e Agronomia - CONFEA.



Conselho Regional de Engenharia e Agronomia do Tocantins

Quadra 112 Sul, Rua SR 07, Lote 06 - Palmas - TO
Tel: + 55 (63) 3219-9800 Fax: + 55 (63) 3219-9801 E-mail: crea@crea-to.com.br



CREA-TO
Conselho Regional de Engenharia e Agronomia do Tocantins

Impresso em: 14/06/2021, às 17:26.



ESTADO DO TOCANTINS
PREFEITURA MUNICIPAL DE MONTE DO CARMO
 Rua Benício Pinto Cerqueira, s/n – Centro – CEP. 77.585-000 – Fone (63) 3540-1446.
 CNPJ n. 01.067.891/0001-66

ATESTADO DE CAPACIDADE TÉCNICA

Declaramos por meio deste para os devidos fins legais de direito que os profissionais/empresa contratados, mais abaixo qualificados, executaram os serviços, abaixo discriminados de maneira satisfatória, cumprindo com todas as suas responsabilidades não restando nada que os desabonem.

Tecnicamente atestamos ainda que os serviços descritos se encontram concluídos e atendem às especificações e exigências de acordo com o: projeto, memorial descritivo e normas técnicas de forma criteriosa e satisfatória.

CONTRATANTE – EMITENTE

NOME/RAZÃO SOCIAL: PREFEITURA MUNICIPAL DE MONTE DO CARMO – TO	CNPJ: 01.067.891/0001-66
ENDEREÇO: Rua Benício Pinto Cerqueira, s/n – Centro	
REPRESENTANTE LEGAL: Arquivaldes Avelino Ribeiro	CPF: 758.650.411-34
PROFISSIONAL DECLARANTE DAS INFORMAÇÕES TÉCNICAS: José Luiz Caldeira Sena	CREA: 306215/D-TO

CONTRATO

OBJETO: SERVIÇOS DE PAVIMENTAÇÃO ASFÁTICA E DRENAGEM DE VIAS URBANAS DE MONTE DO CARMO TOCANTINS	LOCAL: Vias Urbanas
CONTRATO: 115/2017	DATA DA ASSINATURA: 01 de Setembro de 2017
DATA DA ORDEM DE SERVIÇO: 01/09/2017	PERÍODO DE EXECUÇÃO: 90 dias
VALOR DO CONTRATO: R\$ 145.056,65	VALOR MEDIDO: R\$ 145.056,65

CONTRATADO

NOME/RAZÃO SOCIAL: P O CONSTRUÇÕES E SERVIÇOS LTDA	CNPJ: 07.232.645/0001-07
RESPONSÁVEL TÉCNICO: HEITOR CESAR DE OLIVEIRA ANDRADE	CREA 302818/D-TO
	ART DE EXECUÇÃO TO20170122472

DESCRIÇÃO DAS ATIVIDADES REALIZADAS

ITEM	DISCRIMINAÇÃO DOS SERVIÇOS	UNID	QUANT.
1.	SERVIÇO PRELIMINARES		
1.1	PLACA DE OBRA EM CHAPA DE AÇO GALVANIZADO	m²	3,60
2.	TERRAPLENAGEM		
2.1	LIMPEZA SUPERFICIAL DA CAMADA VEGETAL EM JAZIDA	m²	3.600,00
2.2	EXPURGO DE JAZIDA	m³	720,00
2.3	ESCAVAÇÃO MECANICA, A CEU ABERTO, EM MATERIAL DE 1A CATEGORIA, COM ESCAVADEIRA HIDRAULICA, CAPACIDADE DE 0,78 M3 (EMPRESTIMO JAZIDA)	m³	859,69
2.4	TRANSPORTE COMERCIAL COM CAMINHÃO BASCULANTE 6 M3, RODOVIA	Txkm	5.383,22

Este documento encontra-se registrado no Conselho Regional de Engenharia e Agronomia do Tocantins, vinculado à Certidão nº 444159/2018, emitida em 05/01/2018



Certidão nº 444159/2018
 14/06/2021, 17:26
 Chave de Impressão: 6Z6C8
 O documento neste ato registrado foi emitido em 05/01/2018 e contém 2 folhas

1



Soliana S. Carvalho



ESTADO DO TOCANTINS
PREFEITURA MUNICIPAL DE MONTE DO CARMO
 Rua Benício Pinto Cerqueira, s/n - Centro - CEP. 77.585-000 - Fone (63) 3540-1446.
 CNPJ n. 01.067.891/0001-66

2.5	PAVIMENTADA REGULARIZAÇÃO E COMPACTAÇÃO DE SUBLEITO ATE 20 CM DE ESPESSURA	m ²	4.298,40
2.6	BASE DE SOLO ESTABILIZADO SEM MISTURA, COMPACTAÇÃO 100% PROCTOR NORMAL, EXCLUSIVE ESCAVACAO, CARGA E TRANSPORTE DO SOLO	m ³	859,69
3.	PAVIMENTAÇÃO		
3.1	IMPRIMAÇÃO DE BASE DE PAVIMENTAÇÃO COM ADP OM-30	m ²	4.060,80
3.2	TRATAMENTO SUPERFICIAL DUPLA - TSD, COM EMULSAO RR-2C CAPA SELANTE COMPREENDENDO APLICAÇÃO DE ASFALTO NA PROPORÇÃO DE 0,7 A 1,5L / M2, DISTRIBUIÇÃO DE AGREGADOS DE 5 A 15KG/M2 E COMPACTAÇÃO COM ROLO - COM USO DA EMULSAO RR-2C, INCLUSO APLICAÇÃO E COMPACTAÇÃO	m ²	3.942,00
3.3	TRANSPORTE COMERCIAL COM CAMINHÃO BASCULANTE 6 M3, RODOVIA PAVIMENTADA (BRITA)	txKm	8.514,71
3.5	TRANSPORTE DE MATERIAL ASFALTICO, COM CAMINHÃO COM CAPACIDADE DE 30000L EM RODOVIA PAVIMENTADA PARA DISTÂNCIAS MÉDIAS DE TRANSPORTE SUPERIORES A 100 KM. AF_02/2016	txKm	2.081,39
4.	DRENAGEM		
4.1	GUIA (MEIO-FIO) CONCRETO, MOLDADA IN LOCO EM TRECHO RETO COM EXTRUSO RA, 11,5 CM BASE X 22 CM ALTURA. AF_06/2016	m	1.188,00

Era o que tínhamos a atestar.

OFICIAL

PREFEITURA MUNICIPAL DE MONTE DO CARMO - TO

CNPJ 01.067.891/0001-66

Arquivardes Avelino Ribeiro
 Prefeito

Monte do Carmo - TO, 11 de dezembro de 2017.

OFICIAL

PROFISSIONAL DECLARANTE DAS
 INFORMAÇÕES TÉCNICAS

Jose Luiz Caldeira Sena
 Engenheiro Civil
 Registro Nacional 241.569737
 CREA 392150-10

Monte do Carmo - TO
 Tabel-Regis

TABELIONATO 1º DE NOTAS, TÍTULOS E DOCUMENTOS,
 REGISTRO DE IMÓVEIS DE MONTE DO CARMO - TOCANTINS

Av. Benício Pinto Cerqueira, s/n - Centro - Monte do Carmo - Tocantins - CEP: 77.585-000
 Tel/Fax: (63) 3540-1446. E-mail: creatao@creatao.com.br

127720AAA02233DSW

Reconheço por semelhança à assinatura indicada de
 ARQUIVARDES AVELINO RIBEIRO Dou Fé Monte do Carmo-TO,
 9 de dezembro de 2017.

Em Teste da Verdade

Joseélia Alves de Souza - Escrevente e Sub. Oficial

TABELIONATO 1º DE NOTAS, TÍTULOS E DOCUMENTOS,
 REGISTRO DE IMÓVEIS DE MONTE DO CARMO - TOCANTINS

Av. Benício Pinto Cerqueira, s/n - Centro - Monte do Carmo - Tocantins - CEP: 77.585-000
 Tel/Fax: (63) 3540-1446. E-mail: creatao@creatao.com.br

127720AAA022235TRF

Reconheço por semelhança à assinatura indicada de
 JOSE LUIZ CALDEIRA SENA Dou Fé Monte do Carmo-TO, 28 de
 dezembro de 2017.

Em Teste da Verdade

Joseélia Alves de Souza - Escrevente e Sub. Oficial

2

Este documento encontra-se registrado no Conselho Regional de Engenharia e Agronomia do Tocantins, vinculado à Certidão nº 444159/2018, emitida em 05/01/2018



Certidão nº 444159/2018
 14/06/2021, 17:26
 Chave de Impressão: 6Z6C8
 O documento neste ato registrado foi emitido em 05/01/2018 e contém 2 folhas



Jose Luiz Caldeira Sena



000277

P O CONSTRUCOES E SERVICOS LTDA - ME
CNPJ/MF 07.232.645/0001-07
AV LUIZ LEITE RIBEIRO, NÚMERO 1170,
SALA 02, CENTRO
PORTO NACIONAL - TOCANTINS



QUALIFICAÇÃO ECONÔMICA- FINANCEIRA

8

AM

Sabiane S. Loualbe



Certidão de Distribuição
Falência, Recuperação Judicial e/ou Recuperação Extrajudicial

Nº 01081b2a

CERTIFICO que, revendo os registros de distribuição até a presente data, em face de:

P O CONSTRUCOES E SERVICOS LTDA
vinculado ao **CNPJ: 07.232.645/0001-07**

N A D A C O N S T A, na Primeira Instância do Judiciário Tocantinense

Observações:

- a) Certidão expedida gratuitamente, através da **Internet**, exceto falência e execuções fiscais, que são pagas nos termos do Provimento n. 2 da Corregedoria Geral da Justiça do Estado do Tocantins.
- b) a autenticidade desta certidão poderá ser confirmada na página da Seção Judiciária do Tocantins, acessível através do endereço:
eproc1.tjto.jus.br/eprocV2_prod_1grau/externo_controlador.php?acao=cj
- c) válida por 60 (sessenta) dias - Provimento n.º 11/2019/CGJUS/TO;
- d) a autenticação poderá ser efetivada, no máximo, até 3(três) meses após a sua expedição;
- e) o parâmetro de pesquisa para confecção desta certidão levou em conta processos e procedimentos que estejam em tramitação nos Juizados Especiais.

Palmas - TO, 04/11/2021 18:17:49



62

TERMO DE ABERTURA

Balanco Patrimonial

Número: 7 Folha: 1

Contém este balanço 7 folhas numeradas do No. 1 ao 7 emitidas através de processamento eletrônico de dados, que servirá de Balanço Patrimonial da empresa abaixo descrita no período de 01/01/2020 a 31/12/2020.

Nome da Empresa: P O CONSTRUCOES E SERVICOS LTDA - ME

Ramo: CONSTRUÇÃO DE EDIFICIOS

Endereço: AV. LUIZ LEITE RIBEIRO

Nº: 1170

Complemento: SALA 02

Bairro: CENTRO

CEP: 77500-000

Município: PORTO NACIONAL

Estado: TO

Inscrição no CNPJ: 07.232.645/0001-07

Registro na Junta.....: 1720026220-8 Data registro: 24/02/2005

Inscrição Municipal.....: 38/6227/4

PORTO NACIONAL - TO, 01/01/2020

HEITOR CESAR DE OLIVEIRA

SOCIO ADMINISTRADOR

ANDRADE:03916423169

Atestado de firma digital por HEITOR CESAR DE OLIVEIRA
ANDRADE:03916423169
DN: c=BR, o=CFE-Brasil, ou=AC SOLUTI Multiplás vs,
ou=HEITOR CESAR DE OLIVEIRA ANDRADE:03916423169,
Data: 2021.05.05 18:28:30 -03'00'

DIOGO ANDRADE

COSTA:00441811167

Atestado de firma digital por DIOGO ANDRADE
COSTA:00441811167
DN: c=BR, o=CFE-Brasil, ou=AC SOLUTI Multiplás vs,
ou=DIOGO ANDRADE COSTA:00441811167,
Data: 2021.05.05 18:29:51 -03'00'

HEITOR CESAR DE OLIVEIRA ANDRADE

SOCIO ADMINISTRADOR

CPF: 039.164.231-69

DIOGO ANDRADE COSTA

CONTADOR

Reg. no CRC - TO sob o No. 002687/O-6

X
Sobiane S. Souza

Empresa: P O CONSTRUÇÕES E SERVIÇOS LTDA - ME

C.N.P.J.: 07.232.645/0001-07

Insc. Junta Comercial: 17200262208 Data: 24/02/2005

Balanco encerrado em: 31/12/2020

BALANÇO PATRIMONIAL

Código	Classificação	Descrição	Saldo Atual
346	2	PASSIVO	1.352.339,19C
347	2.1	PASSIVO CIRCULANTE	196.078,00C
84	2.1.2	F O R N E C E D O R E S	196.078,00C
89	2.1.2.03	OBRIGAÇÕES TRABALHISTAS	5.910,89C
90	2.1.2.03.01	OBRIGAÇÕES TRABALHISTAS MTZ	5.910,89C
91	2.1.2.03.01.001	F G T S a Recolher MTZ	2.607,99C
93	2.1.2.03.01.001	INSS a Recolher MTZ	2.382,42C
94	2.1.2.03.01.001	Ordenados e Salários a Pagar MTZ	920,48C
97	2.1.2.04	OBRIGAÇÕES FISCAIS A RECOLHER	190.167,11C
98	2.1.2.04.01	OBRIGAÇÕES FISCAIS A RECOLHER MTZ	190.167,11C
636	2.1.2.04.01.001	SIMPLES NACIONAL a recolher MTZ	190.167,11C
114	2.2	PASSIVO NÃO CIRCULANTE	32.251,10C
116	2.2.1.01	PARCELAMENTOS A LONGO PRAZO	32.251,10C
117	2.2.1.01.01	PARCELAMENTOS A LONGO PRAZO MTZ	32.251,10C
787	2.2.1.01.01.001	Parcelamento PGFN a Longo Prazo	32.251,10C
410	2.4	PATRIMONIO LIQUIDO	1.124.010,09C
123	2.4.1	PATRIMONIO LIQUIDO	808.000,00C
124	2.4.1.01	C A P I T A L	808.000,00C
125	2.4.1.01.01	CAPITAL SOCIAL	808.000,00C
127	2.4.1.01.01.001	Capital Social Integralizado	808.000,00C
132	2.4.5	LUCROS OU PREJUIZOS	316.010,09C
133	2.4.5.01	LUCROS OU PREJUIZOS ACUMULADOS	0,00
134	2.4.5.01.01	LUCROS ACUMULADOS	60.089,67C
135	2.4.5.01.01.001	Lucros Acumulados MTZ	60.089,67C
136	2.4.5.01.02	PREJUIZOS ACUMULADOS	60.089,67D
137	2.4.5.01.02.001	Prejuizos Acumulados MTZ	60.089,67D
138	2.4.5.02	LUCROS OU PREJUIZOS DO EXERCICIO	316.010,09C
139	2.4.5.02.01	LUCRO DO EXERCICIO	316.010,09C
140	2.4.5.02.01.001	Lucro do Exercício MTZ	316.010,09C

- Sob as penas da lei, declaramos que as informações aqui contidas são verdadeiras e nos responsabilizamos por todas elas;
 - A sociedade não possui Conselho Fiscal instalado;
 - A sociedade não possui Auditoria Independente.

PORTO NACIONAL, 31 de Dezembro de 2020

HEITOR CESAR DE OLIVEIRA:

ANDRADE:03916423169

Assinado eletronicamente pelo(a) HEITOR CESAR DE OLIVEIRA em 31/12/2020 às 17:02:11.
 Assinado eletronicamente pelo(a) HEITOR CESAR DE OLIVEIRA em 31/12/2020 às 17:02:11.
 Assinado eletronicamente pelo(a) HEITOR CESAR DE OLIVEIRA em 31/12/2020 às 17:02:11.

HEITOR CESAR DE OLIVEIRA ANDRADE

SOCIO ADMINISTRADOR

CPF: 039.164.231-69

DIOGO ANDRADE

COSTA-00441811167

Assinado eletronicamente pelo(a) DIOGO ANDRADE COSTA em 31/12/2020 às 17:02:11.
 Assinado eletronicamente pelo(a) DIOGO ANDRADE COSTA em 31/12/2020 às 17:02:11.
 Assinado eletronicamente pelo(a) DIOGO ANDRADE COSTA em 31/12/2020 às 17:02:11.

DIOGO ANDRADE COSTA

CONTADOR

Reg. no CRC - TO sob o No. 002687/O-6

X
 SA
 Sabonier & La Salle

Empresa: P O CONSTRUÇÕES E SERVIÇOS LTDA - ME

C.N.P.J.: 07.232.645/0001-07

Insc. Junta Comercial: 17200262208 Data: 24/02/2005

Período: 01/01/2020 - 31/12/2020

Folha:

0005

DEMONSTRAÇÃO DO RESULTADO DO EXERCÍCIO EM 31/12/2020

316.010,09

Resultado Antes do IR

316.010,09

LUCRO LÍQUIDO DO EXERCÍCIO

- Sob as penas da lei, declaramos que as informações aqui contidas são verdadeiras e nos responsabilizamos por todas elas;
- A sociedade não possui Conselho Fiscal instalado;
- A sociedade não possui Auditoria Independente.

PORTO NACIONAL, 31 de Dezembro de 2020

HEITOR CESAR DE OLIVEIRA

ANDRADE:03916423169

HEITOR CESAR DE OLIVEIRA ANDRADE

SOCIO ADMINISTRADOR

CPF: 039.164.231-69

Assinado eletronicamente pelo(a) HEITOR CESAR DE OLIVEIRA ANDRADE em 31/12/2020 às 14:33:18
CPF: 039.164.231-69
Assinado eletronicamente por: AL - HEITOR CESAR DE OLIVEIRA
Data: 2021.05.05 14:33:18 -03'00'

DIOGO ANDRADE
COSTA:00441811167

DIOGO ANDRADE COSTA

CONTADOR

Req. no CRC - TO sob o No. 002687/O-6

Assinado eletronicamente pelo(a) DIOGO ANDRADE COSTA em 31/12/2020 às 14:33:18
CPF: 039.164.231-69
Assinado eletronicamente por: AL - DIOGO ANDRADE COSTA
Data: 2021.05.05 14:33:18 -03'00'

X

DM

Sabrina L. Cordeiro

TERMO DE ENCERRAMENTO**Balanco Patrimonial****Número: 7 Folha: 7**

Contém este balanço 7 folhas numeradas do No. 1 ao 7 emitidas através de processamento eletrônico de dados, que serviu de Balanço Patrimonial da empresa abaixo descrita no período de 01/01/2020 a 31/12/2020.

Nome da Empresa: P O CONSTRUCOES E SERVICOS LTDA - ME

Ramo: CONSTRUÇÃO DE EDIFÍCIOS

Endereço: AV. LUIZ LEITE RIBEIRO

Nº: 1170

Complemento: SALA 02

Bairro: CENTRO

CEP: 77500-000

Município: PORTO NACIONAL

Estado: TO

Inscrição no CNPJ: 07.232.645/0001-07

Registro na Junta.....: 1720026220-8 Data registro: 24/02/2005

Inscrição Municipal.....: 38/6227/4

PORTO NACIONAL - TO, 31/12/2020

Assinado de forma digital por HEITOR CESAR DE OLIVEIRA
 Assinado em 31/12/2020 por HEITOR CESAR DE OLIVEIRA
 Dados: 2021.05.25 18:33:47 -03'00'
 HEITOR CESAR DE OLIVEIRA
 ANDRADE:03916423169

HEITOR CESAR DE OLIVEIRA ANDRADE
 SOCIO ADMINISTRADOR
 CPF: 039.164.231-69

Assinado de forma digital por DIOGO ANDRADE
 Assinado em 24/02/2005 por DIOGO ANDRADE
 Dados: 2021.02.05 18:31:54 -03'00'
 DIOGO ANDRADE
 COSTA:00441811167

DIOGO ANDRADE COSTA
 CONTADOR
 Reg. no CRC - TO sob o No.002687/O-6

Sabrina F. Costa



MINISTÉRIO DA ECONOMIA

Secretaria Especial de Desburocratização, Gestão e Governo Digital
Secretaria de Governo Digital
Departamento Nacional de Registro Empresarial e Integração

000286

Página 8 de 8

69

ASSINATURA ELETRÔNICA

Certificamos que o ato da empresa P O CONSTRUÇÕES E SERVIÇOS LTDA - ME consta assinado digitalmente por:

IDENTIFICAÇÃO DO(S) ASSINANTE(S)	
CPF	Nome
00441811167	DIOGO ANDRADE COSTA
03916423169	HEITOR CESAR DE OLIVEIRA ANDRADE

Sabrina L. Caralho



CERTIFICO O REGISTRO EM 06/05/2021 12:35 SOB N° 202102113175.
PROTOCOLO: 210213175 DE 05/05/2021.
CÓDIGO DE VERIFICAÇÃO: 12103154033. CNPJ DA SEDE: 07232645000107.
NIRE: 17200262208. COM EFEITOS DO REGISTRO EM: 06/05/2021.
P O CONSTRUÇÕES E SERVIÇOS LTDA - ME

ERLAN SOUZA MILHOMEM
SECRETÁRIO-GERAL
www.simplifica.to.gov.br

A validade deste documento, se impresso, fica sujeito à comprovação de sua autenticidade nos respectivos portais, informando seus respectivos códigos de verificação.

**CRCCTO**CONSELHO REGIONAL DE CONTABILIDADE
DO TOCANTINS

000287

**CONSELHO REGIONAL DE CONTABILIDADE DO ESTADO DO TOCANTINS**
CERTIDÃO DE REGULARIDADE PROFISSIONAL

O **CONSELHO REGIONAL DE CONTABILIDADE DO ESTADO DO TOCANTINS** certifica que o(a) profissional identificado(a) no presente documento encontra-se em situação regular.

IDENTIFICAÇÃO DO REGISTRO

NOME.....	: DIOGO ANDRADE COSTA
REGISTRO.....	: TO-002687/O-6
CATEGORIA.....	: CONTADOR
CPF.....	: 004.418.111-67

A presente CERTIDÃO não quita nem invalida quaisquer débitos ou infrações que posteriormente, venham a ser apurados pelo CRCCTO contra o referido registro.

A falsificação deste documento constitui-se em crime previsto no Código Penal Brasileiro, sujeitando o autor à respectiva ação penal.

Emissão: TOCANTINS, 17/11/2021 as 15:39:32.
Válido até: 15/02/2022. ✓
Código de Controle: 1159.7781.7559.8302.

Para verificar a autenticidade deste documento consulte o site do CRCCTO.

Sabrina S. Cavalcanti



000288

P O CONSTRUCOES E SERVICOS LTDA - ME
CNPJ/MF 07.232.645/0001-07
AV LUIZ LEITE RIBEIRO, NÚMERO 1170, SALA
02, CENTRO
PORTO NACIONAL - TOCANTINS

**DECLARAÇÃO EM ATENDIMENTO AO ART. 27, INC. V DA LEI Nº
8.666/93 E ART. 7º, INC. XXXIII DA CF.**

**À COMISSÃO PERMANENTE DE LICITAÇÃO MUNICÍPIO DE CRIXÁS DO TOCANTINS
- TO.**

Ref.: TOMADA DE PREÇOS 001/2021

**OBJETO: CONTRATAÇÃO DE EMPRESA PARA EXECUÇÃO DE SERVIÇOS DE
ENGENHARIA PARA RECUPERAÇÃO DE ESTRADAS VICINAIS DO MUNICÍPIO DE
CRIXÁS DO TOCANTINS - TO, REFERENTE AO CONVÊNIO No. 894610/2019 -
MINISTERIO DO DESENVOLVIMENTO REGIONAL.**

A empresa P O CONSTRUÇÕES E SERVIÇOS LTDA - ME, nome fantasia P O
CONSTRUÇÕES E SERVIÇOS inscrita no CNPJ nº 07.232.645/0001-07, na Inscrição
Estadual nº 29.468.103-5, com sede na Av. Luiz Leite Ribeiro nº 1170, sala 02, Centro, Porto
Nacional - TO, Telefone (63)98462-5849, e-mail: poconstrutoraltda@gmail.com, através de
seu sócio e responsável técnico conforme o caso, o Sr. HEITOR CESAR DE OLIVEIRA
ANDRADE, brasileiro, solteiro, empresário e engenheiro civil, portador do Documento de
Identidade nº 983.976 SSP/TO e do CPF nº 039.164.231-69, residente e domiciliado à Av.
Luiz Leite Ribeiro, Número 1332, Centro, Porto Nacional – TO CEP: 77.500-000, Telefone:
(63)98462-5849, e-mail: eng.heitorandrade@gmail.com; DECLARA, para fins de
participação da referida Tomada de Preços, conforme o disposto no inciso V, do Art. 27 da
Lei Federal nº 8.666/93, acrescido pela Lei Federal nº 9.854/99, que não emprega menor
de 18 (dezoito) anos em horário noturno de trabalho ou em serviços perigosos ou
insalubres, e ainda que, não emprega menor de 16 (dezesesseis) anos, salvo na condição de
aprendiz, a partir de 14 (quatorze) anos, conforme determina a Constituição Federal. Por
ser verdade, firmamos a presente declaração.

Porto Nacional – TO, 19 de Novembro de 2021.

P O CONSTRUCOES E SERVICOS LTDA – ME
CNPJ nº 07.232.645/0001-07

07.232.645/0001-07

P O CONSTRUCOES E
SERVICOS LTDA - ME

Av. Luiz Leite Ribeiro Nº1170 SI 02

Centro

77500-000

Porto Nacional-TO



000289

P O CONSTRUCOES E SERVICOS LTDA - ME
CNPJ/MF 07.232.645/0001-07
AV LUIZ LEITE RIBEIRO, NÚMERO 1170, SALA
02, CENTRO
PORTO NACIONAL - TOCANTINS

DECLARAÇÃO DE INEXISTÊNCIA DE VÍNCULO EMPREGATÍCIO COM O MUNICÍPIO DE CRIXAS DO TOCANTINS – TO

À COMISSÃO PERMANENTE DE LICITAÇÃO MUNICÍPIO DE CRIXÁS DO TOCANTINS
- TO.

Ref.: TOMADA DE PREÇOS 001/2021

OBJETO: CONTRATAÇÃO DE EMPRESA PARA EXECUÇÃO DE SERVIÇOS DE ENGENHARIA PARA RECUPERAÇÃO DE ESTRADAS VICINAIS DO MUNICÍPIO DE CRIXÁS DO TOCANTINS - TO, REFERENTE AO CONVÊNIO No. 894610/2019 – MINISTERIO DO DESENVOLVIMENTO REGIONAL.

A empresa P O CONSTRUÇÕES E SERVIÇOS LTDA - ME, nome fantasia P O CONSTRUCOES E SERVICOS inscrita no CNPJ nº07.232.645/0001-07, na Inscrição Estadual nº29.468.103-5, com sede na Av. Luiz Leite Ribeiro nº 1170, sala 02, Centro, Porto Nacional - TO, Telefone (63)98462-5849, e-mail: poconstrutoraltda@gmail.com, através de seu socio e responsável técnico conforme o caso, o Sr. HEITOR CESAR DE OLIVEIRA ANDRADE, brasileiro, solteiro, empresário e engenheiro civil, portador do Documento de Identidade nº 983.976 SSP/TO e do CPF nº 039.164.231-69, residente e domiciliado à Av. Luiz Leite Ribeiro, Número 1332, Centro, Porto Nacional – TO CEP: 77.500-000, Telefone: (63)98462-5849, e-mail: eng.heitorandrade@gmail.com; DECLARA, para todos os fins, especialmente para cumprimento da habilitação na Tomada de Preços nº 001/2021, sob as penalidades da lei, que os diretores, responsáveis legais ou técnicos, membro de conselho técnico, consultivo, deliberativo ou administrativo, sócios e gerentes da empresa acima identificada, da qual somos representantes, não mantém vínculo empregatício com a PREFEITURA MUNICIPAL DE CRIXÁS DO TOCANTINS – TO, QUALQUER UMA DE SUAS SECRETARIAS E/OU ÓRGÃO DA ADMINISTRAÇÃO INDIRETA.

DECLARA, ainda, que não possui em seu quadro societário qualquer servidor público da ativa, ou empregado de empresa pública, ou de sociedade de economia mista, do Município de Monte do Carmo - TO, nos termos do art. 18, XII, da lei 13.408/2016; Por ser verdade, firmamos a presente declaração.

Porto Nacional – TO, 19 de Novembro de 2021.

P O CONSTRUCOES E SERVICOS LTDA – ME

CNPJ nº 07.232.645/0001-07

07.232.645/0001-07

P O CONSTRUCOES E
SERVICOS LTDA - ME

Av. Luiz Leite Ribeiro Nº1170 SI02

Centro

77500-000

Porto Nacional-TO

Sabino & Cortes



000290

P O CONSTRUCOES E SERVICOS LTDA - ME
CNPJ/MF 07.232.645/0001-07
AV LUIZ LEITE RIBEIRO, NÚMERO 1170, SALA
02, CENTRO
PORTO NACIONAL - TOCANTINS



DECLARAÇÃO DE INEXISTÊNCIA DE PARENTESCO COM A MUNICIPALIDADE

À COMISSÃO PERMANENTE DE LICITAÇÃO MUNICIPIO DE CRIXÁS DO TOCANTINS - TO.

Ref.: TOMADA DE PREÇOS 001/2021

OBJETO: CONTRATAÇÃO DE EMPRESA PARA EXECUÇÃO DE SERVIÇOS DE ENGENHARIA PARA RECUPERAÇÃO DE ESTRADAS VICINAIS DO MUNICÍPIO DE CRIXÁS DO TOCANTINS - TO, REFERENTE AO CONVÊNIO No. 894610/2019 - MINISTÉRIO DO DESENVOLVIMENTO REGIONAL.

A empresa P O CONSTRUÇÕES E SERVIÇOS LTDA - ME, nome fantasia P O CONSTRUÇÕES E SERVIÇOS inscrita no CNPJ nº 07.232.645/0001-07, na Inscrição Estadual nº 29.468.103-5, com sede na Av. Luiz Leite Ribeiro nº 1170, sala 02, Centro, Porto Nacional - TO, Telefone (63)98462-5849, e-mail: poconstrutoraltda@gmail.com, através de seu sócio e responsável técnico conforme o caso, o Sr. HEITOR CESAR DE OLIVEIRA ANDRADE, brasileiro, solteiro, empresário e engenheiro civil, portador do Documento de Identidade nº 983.976 SSP/TO e do CPF nº 039.164.231-69, residente e domiciliado à Av. Luiz Leite Ribeiro, Número 1332, Centro, Porto Nacional - TO CEP: 77.500-000, Telefone: (63)98462-5849, e-mail: eng.heitorandrade@gmail.com; **DECLARA**, para os devidos fins que, declaro que esta empresa não possui em seu quadro societário servidor público da ativa, ou empregado de empresa pública ou de sociedade de economia mista, não existe nenhum integrante que tenha parentesco com: Prefeito, Vice-Prefeito, Secretários, Diretores, Coordenadores e/ou servidores em cargos de chefia, direção ou equivalentes, por matrimônio ou parentesco, afim ou consanguíneo, até o segundo grau, ou por adoção do Município de Crixas do Tocantins - TO.

Por ser expressão da verdade, firmamos a presente.

Porto Nacional - TO, 19 de Novembro de 2021.

P O CONSTRUCOES E SERVICOS LTDA - ME

CNPJ nº 07.232.645/0001-07

07.232.645/0001-07
P O CONSTRUCOES E
SERVICOS LTDA - ME
Av. Luiz Leite Ribeiro Nº1170 SI 02
Centro
77500-000
Porto Nacional-TO

000291

(P)



RECIBO

RECEBEMOS DA EMPRESA P O CONSTRUÇÕES E SERVIÇOS LTDA ME, INSCRITA NO CADASTRO NACIONAL DE PESSOAS JURÍDICAS DO MINISTÉRIO DA FAZENDA - CNPJ SOB 07.232.645/0001-07, COM SEDE NA AVENIDA LUIZ LEITE RIBEIRO 1170 PORTO NACIONAL - TO SALA 02 A CAUÇÃO REFERENTE A TOMADA DE PREÇOS 001/2021 CONTRATAÇÃO DE EMPRESA PARA EXECUÇÃO DE SERVIÇOS DE ENGENHARIA PARA RECUPERAÇÃO DE ESTRADAS VICINAIS DO MUNICÍPIO DE CRIXÁS DO TOCANTINS - TO, REFERENTE AO CONVÊNIO N°. 894610/2019 - MINISTERIO DO DESENVOLVIMENTO REGIONAL, EM APÓLICE SEGURO GARANTIA N° 07-0775-0251655, NO VALOR DE R\$ 2.875,00 (DOIS MIL OITOCENTOS E SETENTA E CINCO REAIS).

CRIXÁS DO TOCAINTINS - TO AOS 17 DIAS DO MÊS DE NOVEMBRO DE 2021

Adriana Alves Rodrigues de Almeida
ADRIANA A. R. DE ALMEIDA
SECRETARIA MUNICIPAL DE FINANÇAS

Adriana Alves R. de Almeida
Secretária Mun. de Finanças
Causa do Tocantins-TO
Banco nº 083/2021

S. Salomão G. Coelho
CONFERE COM ORIGINAL
Prefeitura Muni. de Crixás Tocantins - TO

000292

74

APÓLICE DIGITAL

Junto

SEGUROS



Nossas apólices podem ser acessadas diretamente por um QR Code. A leitura do QR Code não dispensa a consulta da apólice na página da internet da Superintendência de Seguros Privados (www.susep.gov.br) ou da Junto Seguros (juntoseguros.com).

FRONTISPIÇO DE APÓLICE SEGURO GARANTIA

DADOS DA SEGURADORA: JUNTO SEGUROS S.A.

CNPJ: 84.948.157/0001-33, registro SUSEP 05436, com sede na Rua Visconde de Nácar, 1440 – Centro - Curitiba - PR

Data de Emissão: **17/11/2021 10:07:39**

Nº Apólice Seguro Garantia: **07-0775-0251655**

Proposta: **3186878**

Controle Interno (Código Controle): **109983680**

Nº de Registro SUSEP: **05436.2021.0007.0775.0251655.000000**

DADOS DO SEGURADO: MUNICIPIO DE CRIXÁS DO TOCANTINS

CNPJ: 01.612.821/0001-41 AV MARECHAL RONDON - CEP: 77.643-000 - CRIXAS DO TOCANTINS - TO - Telefone: (63)3352-1131

DADOS DO TOMADOR: P O CONSTRUCOES E SERVICOS LTDA ME

CNPJ: 07.232.645/0001-07 - AVENIDA LUIZ LEITE RIBEIRO 1170 - PORTO NACIONAL - TO - SALA 02

DADOS DA CORRETORA:

000002.0.203159-3 ARAUJO E MARTINS CORRETORES DE SEGUROS LTDA -ME

Documento eletrônico digitalmente assinado por:

ICP
Brasil
Assinado digitalmente por:
Gustavo Heinrich

ICP
Brasil
Assinado digitalmente por:
Roque Jr. de H. Melo

Documento eletrônico assinado digitalmente conforme MP nº 2.200-2/2001 de 24/08/2001, que instituiu a Infra-estrutura de Chaves Públicas Brasileira - ICP - Brasil por: Signatários(as): Gustavo Heinrich Nº de Série do Certificado: 373F9099C4287073 Roque de Holanda Melo Nº de Série do Certificado: 5C9B8C02A51A09A4

Salvador G. Cavalle

Art. 1º - Fica instituída a Infra-estrutura de Chaves Públicas Brasileira - ICP - Brasil, para garantir a autenticidade, a integridade e a validade jurídica de documentos em forma eletrônica, das aplicações de suporte e das aplicações habilitadas que utilizem certificados digitais, bem como a realização de transações eletrônicas seguras.
Após sete dias úteis da emissão deste documento, poderá ser verificado se a apólice ou endosso foi corretamente registrado no site www.susep.gov.br da SUSEP - Superintendência de Seguros Privados, Autarquia Federal responsável pela fiscalização, normatização e controle dos mercados de seguro, previdência complementar aberta, capitalização, resseguro e correção de seguro. As condições contratuais / regulamento deste produto protocolizadas pela sociedade / entidade junto à Susep poderão ser consultadas no site www.susep.gov.br, de acordo com o número de processo constante da apólice / proposta. A certidão de regularidade da sociedade seguradora perante a SUSEP pode ser consultada no site www.susep.gov.br. Este produto está protocolado através do N.º de Processo SUSEP 15414.900195/2014-17 e nº 15414.900196/2014-53.
Atendimento SUSEP: 0800 021 8484; Central de Atendimento Junto: 0800 704 0301; Ouvidoria Junto: 0800 643 0301.



Nº Apólice Seguro Garantia: 07-0775-0251655

Proposta: 3186878

Controle Interno (Código Controle): 109983680

Nº de Registro SUSEP: 05436.2021.0007.0775.0251655.000000



000293

FRONTISPÍCIO DE APÓLICE SEGURO GARANTIA

Garantia contratada

Modalidade	Limite Máximo de Garantia (L.M.G)	Ramo
Licitante	R\$ 2.875,00	0775 - GARANTIA SEGURADO - SETOR PÚBLICO

Descrição da Garantia: Coberturas, valores e prazos previstos na Apólice:

Modalidade e Cobertura Adicional	Importância Segurada	Vigência	
		Início	Término
Licitante	R\$ 2.875,00	17/11/2021	25/02/2022

Demonstrativo de Prêmio:

Prêmio Líquido Licitante	R\$	190,00
Adicional de Fracionamento	R\$	0,00
I.O.F.	R\$	0,00
Prêmio Total	R\$	190,00

Condições de Pagamento:

Parcela 1

Vencimento 24/11/2021

Nº Camê 11631132

Valor(R\$) 190,00

Em atendimento à Lei 12.741/12 informamos que incidem as alíquotas de 0,65% de PIS/Pasep e de 4% de COFINS sobre os prêmios de seguros, deduzidos do estabelecido em legislação específica. O(s) valor(es) acima descrito(s), é(ão) devido(s) no cenário desta contratação de cobertura(s). Pode(m) sofrer alteração(ões) quando contratada(s) isoladamente ou em outra composição.

Handwritten signature and name: Alexandre L. Lazalle

APÓLICE DIGITAL



Nº Apólice Seguro Garantia: 07-0775-0251655

Proposta: 3186878

Controle Interno (Código Controle): 109983680

Nº de Registro SUSEP: 05436.2021.0007.0775.0251655.000000

junto
SEGUROS

PA

CONDIÇÕES GERAIS

CIRCULAR SUSEP 477/13 - PLANO PADRONIZADO
CAPÍTULO I - CONDIÇÕES GERAIS - RAMO 0775
SEGURO GARANTIA – SEGURADO: SETOR PÚBLICO

1. Objeto:

1.1. Este contrato de seguro garante o fiel cumprimento das obrigações assumidas pelo tomador perante o segurado, conforme os termos da apólice e até o valor da garantia fixado nesta, e de acordo com a(s) modalidade(s) e/ou cobertura(s) adicional(is) expressamente contratada(s), em razão de participação em licitação, em contrato principal pertinente a obras, serviços, inclusive de publicidade, compras, concessões e permissões no âmbito dos Poderes da União, Estados, do Distrito Federal e dos Municípios, ou, ainda as obrigações assumidas em função de:

I – processos administrativos;

II – processos judiciais, inclusive execuções fiscais;

III – parcelamentos administrativos de créditos fiscais, inscritos ou não, em dívida ativa;

IV – regulamentos administrativos.

1.2. Encontram-se também garantidos por este seguro os valores devidos ao segurado, tais como multas e indenizações, oriundos do inadimplemento das obrigações assumidas pelo tomador, previstos em legislação específica, para cada caso.

2. Definições:

Aplicam-se a este seguro, as seguintes definições:

2.1. Apólice: documento, assinado pela seguradora, que representa formalmente o contrato de Seguro Garantia.

2.2. Condições Gerais: conjunto das cláusulas, comuns a todas as modalidades e/ou coberturas de um plano de seguro, que estabelecem as obrigações e os direitos das partes contratantes.

2.3. Condições Especiais: conjunto das disposições específicas relativas a cada modalidade e/ou cobertura de um plano de seguro, que alteram as disposições estabelecidas nas Condições Gerais.

2.4. Condições Particulares: conjunto de cláusulas que alteram, de alguma forma, as Condições Gerais e/ou Condições Especiais, de acordo com cada segurado.

2.5. Contrato Principal: todo e qualquer ajuste entre órgãos ou entidades da Administração Pública (segurado) e particulares (tomadores), em que haja um acordo de vontades para a formação de vínculo e a estipulação de obrigações recíprocas, seja qual for a denominação utilizada.

Solimar S. Cavalle



Nº Apólice Seguro Garantia: 07-0775-0251655

Proposta: 3186878

Controle Interno (Código Controle): 109983680

Nº de Registro SUSEP: 05436.2021.0007.0775.0251655.000000

000296

junto
SEGUROS

2.6. Endosso: instrumento formal, assinado pela seguradora, que introduz modificações na apólice de Seguro Garantia, mediante solicitação e anuência expressa das partes.

2.7. Indenização: pagamento dos prejuízos e/ou multas resultantes do inadimplemento das obrigações cobertas pelo seguro.

2.8. Limite Máximo de Garantia: valor máximo que a seguradora se responsabilizará perante o segurado em função do pagamento de indenização.

2.9. Prêmio: importância devida pelo tomador à seguradora, em função da cobertura do seguro, e que deverá constar da apólice ou endosso.

2.10. Processo de Regulação de Sinistro: procedimento pelo qual a seguradora constatará ou não a procedência da reclamação de sinistro, bem como a apuração dos prejuízos cobertos pela apólice.

2.11. Proposta de Seguro: instrumento formal de pedido de emissão de apólice de seguro, firmado nos termos da legislação em vigor.

2.12. Relatório Final de Regulação: documento emitido pela seguradora no qual se transmite o posicionamento acerca da caracterização ou não do sinistro reclamado, bem como os possíveis valores a serem indenizados.

2.13. Segurado: a Administração Pública ou o Poder Concedente.

2.14. Seguradora: a sociedade de seguros garantidora, nos termos da apólice, do cumprimento das obrigações assumidas pelo tomador.

2.15. Seguro Garantia: seguro que garante o fiel cumprimento das obrigações assumidas pelo tomador perante o segurado, conforme os termos da apólice.

2.16. Sinistro: o inadimplemento das obrigações do tomador cobertas pelo seguro.

2.17. Tomador: devedor das obrigações por ele assumidas perante o segurado.

3. Aceitação:

3.1. A contratação/alteração do contrato de seguro somente poderá ser feita mediante proposta assinada pelo proponente, seu representante ou por corretor de seguros habilitado. A proposta escrita deverá conter os elementos essenciais ao exame e aceitação do risco.

3.2. A seguradora fornecerá, obrigatoriamente, ao proponente, protocolo que identifique a proposta por ela recepcionada, com a indicação da data e da hora de seu recebimento.

3.3. A seguradora terá o prazo de 15 (quinze) dias para se manifestar sobre a aceitação ou não da proposta, contados da data de seu recebimento, seja para seguros novos ou renovações, bem como para alterações que impliquem modificação do risco.

3.3.1. Caso o proponente do seguro seja pessoa física, a solicitação de documentos complementares, para análise e aceitação do risco, ou da alteração proposta, poderá ser feita apenas uma vez, durante o prazo previsto no item 3.3..

3.3.2. Se o proponente for pessoa jurídica, a solicitação de documentos complementares

Kalene S. Cavalle



Nº Apólice Seguro Garantia: 07-0775-0251655

Proposta: 3186878

Controle Interno (Código Controle): 109983680

Nº de Registro SUSEP: 05436.2021.0007.0775.0251655.000000

000297

junto
SEGUROS

poderá ocorrer mais de uma vez, durante o prazo previsto no item 3.3., desde que a seguradora indique os fundamentos do pedido de novos elementos, para avaliação da proposta ou taxação do risco.

3.3.3. No caso de solicitação de documentos complementares, para análise e aceitação do risco, ou da alteração proposta, o prazo de 15 (quinze) dias previsto no item 3.3. ficará suspenso, voltando a correr a partir da data em que se der a entrega da documentação.

3.4. No caso de não aceitação da proposta, a seguradora comunicará o fato, por escrito, ao proponente, especificando os motivos da recusa.

3.5. A ausência de manifestação, por escrito, da seguradora, no prazo acima aludido, caracterizará a aceitação tácita do seguro.

3.6. Caso a aceitação da proposta dependa de contratação ou alteração de resseguro facultativo, o prazo aludido no item 3.3. será suspenso até que o ressegurador se manifeste formalmente, comunicando a seguradora, por escrito, ao proponente, tal eventualidade, ressaltando a consequente inexistência de cobertura enquanto perdurar a suspensão.

3.7. A emissão da apólice ou do endosso será feita em até 15 (quinze) dias, a partir da data de aceitação da proposta.

4. Valor da Garantia:

4.1. O valor da garantia desta apólice é o valor máximo nominal por ela garantido.

4.2. Quando efetuadas alterações previamente estabelecidas no contrato principal ou no documento que serviu de base para a aceitação do risco pela seguradora, o valor da garantia deverá acompanhar tais modificações, devendo a seguradora emitir o respectivo endosso.

4.3. Para alterações posteriores efetuadas no contrato principal ou no documento que serviu de base para a aceitação do risco pela seguradora, em virtude das quais se faça necessária a modificação do valor contratual, o valor da garantia poderá acompanhar tais modificações, desde que solicitado e haja o respectivo aceite pela seguradora, por meio da emissão de endosso.

5. Prêmio do Seguro:

5.1. O tomador é responsável pelo pagamento do prêmio à seguradora por todo o prazo de vigência da apólice.

5.2. Fica entendido e acordado que o seguro continuará em vigor mesmo quando o tomador não houver pago o prêmio nas datas convencionadas.

5.2.1. Não paga pelo tomador, na data fixada, qualquer parcela do prêmio devido, poderá a seguradora recorrer à execução do contrato de contragarantia.

5.3. Em caso de parcelamento do prêmio, não será permitida a cobrança de nenhum valor adicional, a título de custo administrativo de fracionamento, devendo ser garantido ao tomador, quando houver parcelamento com juros, a possibilidade de antecipar o pagamento de qualquer uma das parcelas, com a consequente redução proporcional dos juros pactuados.

5.4. Se a data limite para o pagamento do prêmio a vista ou de qualquer uma de suas

Salvador R. Loureiro



Nº Apólice Seguro Garantia: 07-0775-0251655

Proposta: 3186878

Controle Interno (Código Controle): 109983680

Nº de Registro SUSEP: 05436.2021.0007.0775.0251655.000000

000298

junto
SEGUROS

parcelas coincidir com dia em que não haja expediente bancário, o pagamento poderá ser efetuado no primeiro dia útil em que houver expediente bancário.

5.5. A sociedade seguradora encaminhará o documento de cobrança diretamente ao tomador ou seu representante, observada a antecedência mínima de 5 (cinco) dias úteis, em relação à data do respectivo vencimento.

6. Vigência:

6.1. Para as modalidades do Seguro Garantia nas quais haja a vinculação da apólice a um contrato principal, a vigência da apólice será igual ao prazo estabelecido no contrato principal, respeitadas as particularidades previstas nas Condições Especiais de cada modalidade contratada.

6.2. Para as demais modalidades, a vigência da apólice será igual ao prazo informado na mesma, estabelecido de acordo com as disposições previstas nas Condições Especiais da respectiva modalidade.

6.3. Quando efetuadas alterações de prazo previamente estabelecidas no contrato principal ou no documento que serviu de base para a aceitação do risco pela seguradora, a vigência da apólice acompanhará tais modificações, devendo a seguradora emitir o respectivo endosso.

6.4. Para alterações posteriores efetuadas no contrato principal ou no documento que serviu de base para a aceitação do risco pela seguradora, em virtude das quais se faça necessária a modificação da vigência da apólice, esta poderá acompanhar tais modificações, desde que solicitado e haja o respectivo aceite pela Seguradora, por meio da emissão de endosso.

7. Expectativa, Reclamação e Caracterização do Sinistro:

7.1. A Expectativa, Reclamação e Caracterização do Sinistro serão especificadas para cada modalidade nas Condições Especiais, quando couberem.

7.2. A seguradora descreverá nas Condições Especiais os documentos que deverão ser apresentados para a efetivação da Reclamação de Sinistro.

7.2.1. Com base em dúvida fundada e justificável, a seguradora poderá solicitar documentação e/ou informação complementar.

7.3. A Reclamação de Sinistros amparados pela presente apólice poderá ser realizada durante o prazo prescricional, nos termos da Cláusula 17 destas Condições Gerais;

7.4. Caso a seguradora conclua pela não caracterização do sinistro, comunicará formalmente ao segurado, por escrito, sua negativa de indenização, apresentando, conjuntamente, as razões que embasaram sua conclusão, de forma detalhada.

8. Indenização:

8.1. Caracterizado o sinistro, a seguradora cumprirá a obrigação descrita na apólice, até o limite máximo de garantia da mesma, segundo uma das formas abaixo, conforme for acordado entre as partes:

I – realizando, por meio de terceiros, o objeto do contrato principal, de forma a lhe dar continuidade, sob a sua integral responsabilidade; e/ou



Nº Apólice Seguro Garantia: 07-0775-0251655

Proposta: 3186878

Controle Interno (Código Controle): 109983680

Nº de Registro SUSEP: 05436.2021.0007.0775.0251655.000000

000299

junto
SEGUROS

II – indenizando, mediante pagamento em dinheiro, os prejuízos e/ou multas causados pela inadimplência do tomador, cobertos pela apólice.

8.2. Do prazo para o cumprimento da obrigação:

8.2.1. O pagamento da indenização ou o início da realização do objeto do contrato principal deverá ocorrer dentro do prazo máximo de 30 (trinta) dias, contados da data de recebimento do último documento solicitado durante o processo de regulação do sinistro.

8.2.2. Na hipótese de solicitação de documentos de que trata o item 7.2.1., o prazo de 30 (trinta) dias será suspenso, reiniciando sua contagem a partir do dia útil subsequente àquele em que forem completamente atendidas as exigências.

8.2.3. No caso de decisão judicial ou decisão arbitral, que suspenda os efeitos de reclamação da apólice, o prazo de 30 (trinta) dias será suspenso, reiniciando sua contagem a partir do primeiro dia útil subsequente a revogação da decisão.

8.3. Nos casos em que haja vinculação da apólice a um contrato principal, todos os saldos de créditos do tomador no contrato principal serão utilizados na amortização do prejuízo e/ou da multa objeto da reclamação do sinistro, sem prejuízo do pagamento da indenização no prazo devido.

8.3.1. Caso o pagamento da indenização já tiver ocorrido quando da conclusão da apuração dos saldos de créditos do tomador no contrato principal, o segurado obriga-se a devolver à seguradora qualquer excesso que lhe tenha sido pago.

9. Atualização de Valores:

9.1. O não pagamento das obrigações pecuniárias da seguradora, inclusive da indenização nos termos da Cláusula 8 destas Condições Gerais, dentro do prazo para pagamento da respectiva obrigação, acarretará em:

a) atualização monetária, a partir da data de exigibilidade da obrigação, sendo, no caso de indenização, a data de caracterização do sinistro; e

b) incidência de juros moratórios calculados “pro rata temporis”, contados a partir do primeiro dia posterior ao término do prazo fixado.

9.2. O índice utilizado para atualização monetária será o IPCA/IBGE - Índice de Preços ao Consumidor Amplo da Fundação Instituto Brasileiro de Geografia e Estatística - ou índice que vier a substituí-lo, sendo calculado com base na variação positiva apurada entre o último índice publicado antes da data de obrigação de pagamento e aquele publicado imediatamente anterior à data de sua efetiva liquidação.

9.3. Os juros moratórios, contados a partir do primeiro dia posterior ao término do prazo fixado para pagamento da obrigação, serão equivalentes à taxa que estiver em vigor para a mora do pagamento de impostos devidos à Fazenda Nacional.

9.4. O pagamento de valores relativos à atualização monetária e juros de mora será feito independente de qualquer interpelação judicial ou extrajudicial, de uma só vez, juntamente com os demais valores devidos no contrato.

10. Sub-Rogação:

Felipe S. Carlini



Nº Apólice Seguro Garantia: 07-0775-0251655

Proposta: 3186878

Controle Interno (Código Controle): 109983680

Nº de Registro SUSEP: 05436.2021.0007.0775.0251655.000000

000300

junto
SEGUROS

10.1. Paga a indenização ou iniciado o cumprimento das obrigações inadimplidas pelo tomador, a seguradora sub-rogar-se-á nos direitos e privilégios do segurado contra o tomador, ou contra terceiros cujos atos ou fatos tenham dado causa ao sinistro.

10.2. É ineficaz qualquer ato do segurado que diminua ou extinga, em prejuízo do segurador, os direitos a que se refere este item.

11. Perda de Direitos:

O segurado perderá o direito à indenização na ocorrência de uma ou mais das seguintes hipóteses:

I – Casos fortuitos ou de força maior, nos termos do Código Civil Brasileiro;

II – Descumprimento das obrigações do tomador decorrente de atos ou fatos de responsabilidade do segurado;

III – Alteração das obrigações contratuais garantidas por esta apólice, que tenham sido acordadas entre segurado e tomador, sem prévia anuência da seguradora;

IV – Atos ilícitos dolosos ou por culpa grave equiparável ao dolo praticados pelo segurado, pelo beneficiário ou pelo representante, de um ou de outro;

V – O segurado não cumprir integralmente quaisquer obrigações previstas no contrato de seguro;

VI – Se o segurado ou seu representante legal fizer declarações inexatas ou omitir de má-fé circunstâncias de seu conhecimento que configurem agravação de risco de inadimplência do tomador ou que possam influenciar na aceitação da proposta;

VII – Se o Segurado agravar intencionalmente o risco;

12. Concorrência de Garantias:

No caso de existirem duas ou mais formas de garantia distintas, cobrindo cada uma delas o objeto deste seguro, em benefício do mesmo segurado ou beneficiário, a seguradora responderá, de forma proporcional ao risco assumido, com os demais participantes, relativamente ao prejuízo comum.

13. Concorrência de Apólices:

É vedada a utilização de mais de um Seguro Garantia na mesma modalidade para cobrir o objeto deste contrato, salvo no caso de apólices complementares.

14. Extinção da Garantia:

14.1. A garantia expressa por este seguro extinguir-se-á na ocorrência de um dos seguintes eventos, o que ocorrer primeiro, sem prejuízo do prazo para reclamação do sinistro conforme item 7.3. destas Condições Gerais:

Talvair S. Keller



Nº Apólice Seguro Garantia: 07-0775-0251655

Proposta: 3186878

Controle Interno (Código Controle): 109983680

Nº de Registro SUSEP: 05436.2021.0007.0775.0251655.000000

000301

junto
SEGUROS

I – quando o objeto do contrato principal garantido pela apólice for definitivamente realizado mediante termo ou declaração assinada pelo segurado ou devolução da apólice;

II – quando o segurado e a seguradora assim o acordarem;

III – quando o pagamento da indenização ao segurado atingir o limite máximo de garantia da apólice;

IV – quando o contrato principal for extinto, para as modalidades nas quais haja vinculação da apólice a um contrato principal, ou quando a obrigação garantida for extinta, para os demais casos; ou

V – quando do término de vigência previsto na apólice, salvo se estabelecido em contrário nas Condições Especiais.

14.2. Quando a garantia da apólice recair sobre um objeto previsto em contrato, esta garantia somente será liberada ou restituída após a execução do contrato, em consonância com o disposto no parágrafo 4º do artigo 56 da Lei Nº 8.666/1993, e sua extinção se comprovará, além das hipóteses previstas no item 14.1., pelo recebimento do objeto do contrato nos termos do art. 73 da Lei nº 8.666/93.

15. Rescisão Contratual:

15.1. No caso de rescisão total ou parcial do contrato, a qualquer tempo, por iniciativa do segurado ou da seguradora e com a concordância recíproca, deverão ser observadas as seguintes disposições:

15.1.1. Na hipótese de rescisão a pedido da sociedade seguradora, esta reterá do prêmio recebido, além dos emolumentos, a parte proporcional ao tempo decorrido;

15.1.2. Na hipótese de rescisão a pedido do segurado, a sociedade seguradora reterá, no máximo, além dos emolumentos, o prêmio calculado de acordo com a seguinte tabela de prazo curto:

Relação a ser aplicada sobre a vigência --- ---%---do--- Relação a ser aplicada sobre a vigência --- ---%---do--- original para obtenção de prazo em dias--- ---Prêmio--- original para obtenção de prazo em dias--- ---Prêmio---
-----15/365----- -13%----- -----195/365----- --73%----
-----30/365----- -20%----- -----210/365----- --75%----
-----45/365----- -27%----- -----225/365----- --78%----
-----60/365----- -30%----- -----240/365----- --80%----
-----75/365----- -37%----- -----255/365----- --83%----
-----90/365----- -40%----- -----270/365----- --85%----
-----105/365----- -46%----- -----285/365----- --88%----
-----120/365----- -50%----- -----300/365----- --90%----
-----135/365----- -56%----- -----315/365----- --93%----
-----150/365----- -60%----- -----330/365----- --95%----
-----165/365----- -66%----- -----345/365----- --98%----
-----180/365----- -70%----- -----365/365----- --100%----

15.1.2.1. Para prazos não previstos na tabela constante do subitem 15.1.2., deverá ser utilizado percentual correspondente ao prazo imediatamente inferior.

Seleção S. Carde



Nº Apólice Seguro Garantia: 07-0775-0251655

Proposta: 3186878

Controle Interno (Código Controle): 109983680

Nº de Registro SUSEP: 05436.2021.0007.0775.0251655.000000

junto
SEGUROS

16. Controvérsias:

16.1. As controvérsias surgidas na aplicação destas Condições Contratuais poderão ser resolvidas:

I – por arbitragem; ou

II – por medida de caráter judicial.

16.2. No caso de arbitragem, deverá constar, na apólice, a cláusula compromissória de arbitragem, que deverá ser facultativamente aderida pelo segurado por meio de anuência expressa.

16.2.1. Ao concordar com a aplicação desta cláusula, o segurado estará se comprometendo a resolver todos os seus litígios com a sociedade seguradora por meio de Juízo Arbitral, cujas sentenças têm o mesmo efeito que as sentenças proferidas pelo Poder Judiciário.

16.2.2. A cláusula de arbitragem é regida pela Lei nº 9307, de 23 de setembro de 1996.

17. Prescrição:

Os prazos prescricionais são aqueles determinados pela lei.

18. Foro:

As questões judiciais entre seguradora e segurado serão processadas no foro do domicílio deste.

19. Disposições Finais

19.1. A aceitação do seguro estará sujeita à análise do risco.

19.2. As apólices e endossos terão seu início e término de vigência às 24hs das datas para tal fim neles indicadas.

19.3. O registro deste plano na Susep não implica, por parte da Autarquia, incentivo ou recomendação à sua comercialização.

19.4. Após sete dias úteis da emissão deste documento, poderá ser verificado se a apólice ou endosso foi corretamente registrado no site da Susep - www.susep.gov.br.

19.5. A situação cadastral do corretor de seguros pode ser consultada no site www.susep.gov.br, por meio do número de seu registro na Susep, nome completo, CNPJ ou CPF.

19.6. Este seguro é contratado a primeiro risco absoluto.

19.7. Considera-se como âmbito geográfico das modalidades contratadas todo o território nacional, salvo disposição em contrário nas Condições Especiais e/ou Particulares da Apólice.

19.8. Os eventuais encargos de tradução referentes ao reembolso de despesas efetuadas no

Sabrine G. Cavalle
MB



Nº Apólice Seguro Garantia: 07-0775-0251655

Proposta: 3186878

Controle Interno (Código Controle): 109983680

Nº de Registro SUSEP: 05436.2021.0007.0775.0251655.000000

000304

junto
SEGUROS

CONDIÇÕES ESPECIAIS

CAPÍTULO II - CONDIÇÕES ESPECIAIS DAS MODALIDADES - RAMO 0775

SEGURO GARANTIA DO LICITANTE

PROCESSO SUSEP n.º 15414.900195/2014-17.

1. Objeto:

1.1 Este contrato de seguro garante a indenização, até o valor da garantia fixado na apólice, pelos prejuízos decorrentes da recusa do tomador adjudicatário em assinar o contrato principal nas condições propostas no edital de licitação, dentro do prazo estabelecido.

1.2 Encontram-se também garantidos por este contrato de seguro os valores das multas e indenizações devidos à Administração Pública em decorrência do sinistro.

2. Definições:

Para efeito desta modalidade, aplicam-se, também, as definições constantes do art. 6º da Lei nº 8.666/93.

I – Riscos Declarados: Itens expressamente descritos na apólice, aos quais se restringe a cobertura securitária. Ou seja, a responsabilidade da Seguradora está restrita aos riscos expressamente descritos neste documento.;

II – Prejuízos: Perda pecuniária comprovada decorrentes da recusa do tomador adjudicatário em assinar o contrato principal nas condições propostas e dentro do prazo estabelecido no Edital de Licitação.

3. Vigência:

A vigência da apólice coincidirá com o prazo previsto no edital para a assinatura do contrato principal.

4. Reclamação e Caracterização do Sinistro:

4.1. Reclamação: o segurado comunicará a seguradora a recusa do tomador adjudicatário em assinar o contrato principal nas condições propostas, dentro do prazo estabelecido no edital de licitação, data em que restará oficializada a Reclamação do Sinistro.

4.1.1. Para a Reclamação do Sinistro será necessária a apresentação dos seguintes documentos, sem prejuízo do disposto no item 7.2.1. das Condições Gerais:

Soliman S. Gallo



Nº Apólice Seguro Garantia: 07-0775-0251655

Proposta: 3186878

Controle Interno (Código Controle): 109983680

Nº de Registro SUSEP: 05436.2021.0007.0775.0251655.000000

000305

junto
SEGUROS

- a) Cópia do edital de licitação;
- b) Cópia do termo de adjudicação;
- c) Planilha, relatório e/ou correspondências informando os valores dos prejuízos sofridos e/ou decisão que aplicou as multas contratuais na forma do edital de licitação, acompanhada dos documentos comprobatórios;
- d) comprovante de intimação do Tomador para assinatura do contrato, acompanhado do demonstrativo de sua recusa/inércia e das devidas justificativas, se houver.
- 4.2. Caracterização: quando a seguradora tiver recebido todos os documentos listados no item 4.1.1. e, após análise, ficar comprovada a inadimplência do tomador em relação às obrigações cobertas pela apólice, o sinistro ficará caracterizado, devendo a seguradora emitir o relatório final de regulação.
5. Rescisão do Contrato de Seguro:
- 5.1. Quando a presente apólice for caucionada junto ao Segurado, não caberá devolução de prêmio proporcional.
6. Disposições Gerais:
- 6.1. A presente apólice, de riscos declarados, assegura o cumprimento das obrigações diretas do tomador perante o segurado, especificamente descritas no objeto desta apólice, de acordo com a modalidade de seguro-garantia indicada na mesma, não assegurando riscos referentes a obrigações trabalhistas e previdenciárias, de segurança social, indenizações a terceiros, danos ambientais e lucros cessantes, bem como riscos referentes a outros ramos ou modalidades de seguro, em conformidade com a legislação nacional referente ao seguro-garantia.
- 6.2. A inadimplência do tomador deverá ocorrer dentro do prazo de vigência da apólice. Em caso de não observação deste requisito a seguradora ficará isenta de qualquer responsabilidade.
- 6.3. Fica entendido e concordado que, para efeito indenitário, não estarão cobertos danos e perdas causados direta ou indiretamente por ato terrorista, comprovado com documentação hábil acompanhada de laudo circunstanciado que caracterize a natureza do atentado, independentemente de seu propósito, que tenha sido devidamente reconhecido como atentatório à ordem pública pela autoridade pública competente.
- 6.4. A validade/cobertura deste documento está condicionada à aceitação/não oposição do segurado em relação a todos os seus termos. Ao aceitar este documento o segurado concorda que a seguradora não terá responsabilidade de indenizar reclamação quanto à cobertura desta garantia se for constatado que o sinistro ou inadimplemento contratual se enquadra nos termos do inciso VI, do item 11 – Perda de Direito, das Condições Gerais.

Handwritten signature and initials



Nº Apólice Seguro Garantia: 07-0775-0251655

Proposta: 3186878

Controle Interno (Código Controle): 109983680

Nº de Registro SUSEP: 05436.2021.0007.0775.0251655.000000

000308

junto
SEGUROS

Devolução de Documento

No caso de devolução deste documento antes do final de vigência nele expresso, preencher os campos abaixo e enviar para a Seguradora.

Em conformidade com a cláusula 14 - inciso I, das Condições Gerais, estamos procedendo a devolução do documento nº **07-0775-0251655**

Local e Data

MUNICIPIO DE CRIXÁS DO TOCANTINS

Nome:

RG:

Cargo:

Robson S. Carlos